ClubMedici CM NEWS
l'altra Metà del Medico
CMN Club Medici News | n. 3-4-5-6 anno 21 | LUGLIO – DICEMBRE 2021

Poste Italiane S.p.a. – Spedizione in Abbonamento Postale D.L. 353/2003 (Conv. in L. 27.02.2004 n. 46) Art. 1 comma 1 – DCB Roma – Tassa riscossa

TUTTO IL Nuovo DEL 2022

CULTURA è SALUTE
Arti e strutture culturali per le professioni della cura
pag. 06 - 19

ISCRIZIONI AL CLUB
Un 2022 ricchissimo di servizi convenzioni e tanti BENEFIT
pag. 20 – 21 e 50

È NATO PERRY
Servizio legale a 360° gratuito per i soci
pag. 36

RC PROFESSIONALE
Alto l'interesse per i premi di polizza in micro-premi mensili automatici
pag. 26 - 28

PRESTITI PER I MEDICI
Nuove soluzioni e tanti servizi risparmiare finanziandosi
pag. 30-34

CURE MEDICHE RATEALI
Si allarga e diffonde l'interesse dall'odontoiatria a tutte le chirurgie
pag. 36

MUTUO DOC
Introdotto il mutuo Green e la pre-delibera
pag. 38

IMMOBILIARE CASE DOC
Il vantaggio della vendita con CaseDOC, grande visibilità e intermediazione calmierata
pag. 40

MEDICI NEL WEB
Lancio sperimentale a Roma del servizio My Personal Brand
pag. 46

La nostra APP è ora disponibile

Per avere tutti i vantaggi del Club con te.

Sui vostri dispositivi MOBILE, troverete **Sconti** e **Condizioni Uniche** SICUREZZA, ELETTRONICA, ABBIGLIAMENTO, ARREDAMENTO, MOBILITÀ e tutte le offerte del TURISMO, delle ASSICURAZIONI, del CREDITO, della FORMAZIONE e tutte le promozioni collegate alle convenzioni CULTURALI e dello SHOPPING pensate per voi.

Scaricala ora è gratis!

www.clubmedici.it

NON VI RESTA CHE CERCARE
il nostro software presto disponibile
sia per dispositivi iOS che Android.

OPPURE PROCEDERE ANCHE
direttamente dal link che trovate su **clubmedici.it**

ClubMedici®

di **Vincenzo Pezzuti** *Presidente Club Medici*

TUTTO IL NUOVO del 2022

Il "nuovo" non è sempre il "meglio", certo! Ma mentre ci accingiamo a lasciare il 2021 per il 2022, il Club non si sottrae al tentativo di rendere migliore l'anno che verrà.

Credere nella possibilità di un futuro che riservi gioia, benessere, salute a noi, ai nostri cari, al mondo, è una sorta di superstizione frenetica che ci prende ogni inizio anno per poi lasciarci più o meno contenti, più o meno delusi, mentre ne aspettiamo un altro che verrà.

Insomma per dire che, pur non accodandoci alla retorica del *nuovo è comunque bello*, anche noi non ci sottraiamo al tentativo di offrire qualche occasione in più a chi vuole affrontare positivamente l'anno nuovo.

E lo facciamo prima di tutto, proseguendo a lavorare costantemente e testardamente alla crescita, diffusione, promozione del progetto che ci è più caro, *CèS*, perché ci crediamo profondamente e ci credono i nostri soci che con la loro adesione al Club, lo sostengono: Cultura è Salute ha raggiunto bei risultati, con un seguito di adesioni sempre maggiori e di testimonial convinti della sua bontà.

Siamo tutti convinti infatti che la salute si misura in termini di benessere e qualità della vita e pertanto la cultura diviene l'elemento chiave per raggiungerla.

Avanti quindi con il lavoro di raccolta delle adesioni al Portale – *www.culturaesalute.it* - che già oggi offre una significativa panoramica nazionale su quanto si muove intorno a tali fondamentali assunti.

Poi sono tante le altre proposte di Club Medici per i soci, proposte che provano a rispondere ad esigenze attuali della professione e della vita quotidiana di ognuno di noi.

Ed ecco una rinnovata attenzione a quanto offrono le nuove tecnologie ad una delle più antiche Arti, quella medica, per cui nascono progetti come *Medici nel Web* e *Digital Hardware* di cui vi raccontiamo all'interno, mentre, per coniugare il bisogno di nuove case con quello della salvaguardia del pianeta, Club medici vi facilita nella possibilità di utilizzare i mutui green.

E ancora per chi ha dubbi, vuole porre quesiti o chiedere consigli nell'area del diritto su attività professionale o vita privata, CM mette in campo *Perry*, il nuovo servizio legale del Club, gratuito per i soci. Il tutto con un nuovo sguardo alle convenzioni riservate agli iscritti: ne troverete tante a carattere culturale, ma anche commerciali e siglate da grandi firme.

Insomma tutto il nuovo del 2022 lo troverete sfogliando questa rivista, ma non fatevi scrupoli: se qualcosa non vi è chiaro chiamateci, i vostri consulenti sono sempre pronti e felici di rispondere.

NUMERO 3456

SOMMARIO

ClubMediciNews | luglio - dicembre 2021

.06

La CULTURA, vera ricchezza degli esseri umani

.12

PAP-ART, quando le cellule diventano arte

EDITORIALE

.03 Tutto il nuovo del 2022

CARE

.06 La Cultura, vera ricchezza degli umani

.10 La musica, ragione di vita. Intervista a Lorenzo Mariani

.12 PAP-ART, quando le cellule diventano arte

.18 Tre Stazioni per Arte e Scienza al Palazzo delle Esposizioni di Roma

LEGAL

.24 È nato Perry, gratuito per i soci il nuovo servizio legale

BROKER

.26 Polizze RCP a "micro-premi mensili automatici" in crescita esponenziale in tutto il paese

.27 Tabelle RCP

.26

Polizze RCP a micro-premi mensili automatici

© Tutti i contenuti di Club Medici News sono protetti dalle normative sul Diritto d'Autore e sono coperti da copyright.

FINANCE

.30 Via d'uscita per gli intrappolati delle rate. Debt Check abbassa il debito mensile e può aggiungere anche nuova liquidità

.32 Il prestito senza controindicazioni: La convenzione AGOS-Enpam, una corsia preferenziale

.34 La Cessione del V "Quinto4Doc, una conveniente soluzione per grandi progetti fino a 80.000 euro

.36 Una finestra aperta su odontoiatria, in medicina e chirurgia estetica, per interventi in clinica, l'offerta rateale è gradita dai pazienti e funziona!

CONVENZIONI MUTUI

.38 Non farti sfuggire la casa dei tuoi sogni! I vantaggi del mutuo Green e della Pre/delibera, interessanti novità sul mercato

C4Doc, il prestito senza controindicazioni

CMN - Club Medici News
Anno 21 n. 3-4-5-6 Luglio - Dicembre 2021
Iscr. Tribunale di Roma n. 361 del 16/08/2001
Periodicità: bimestrale
Abbonamento annuale euro 10,00

Editore Club Medici Service S.r.l.
Iscrizione al R.O.C. n. 30880
Via G. B. De Rossi, 26/28 – 00161 Roma
tel. 06 8607891 – fax 06 86201328
e-mail: redazione@clubmedici.com
orari apertura: 10:00-13:30 / 14:30-18:00
Direttore editoriale Vincenzo Pezzuti
vpezzuti@clubmedici.com
Direttore Responsabile Eleonora Marini
eleonora.marini@clubmedici.com
Pubblicità
pubblicita@clubmedici.com

Stampa
POSTEL SPA - Viale Europa, 175 - 00144 Roma (RM)
Tiratura 120.000 copie

Progetto grafico e impaginazione
Club Medici Service & Wishmaker

Periodico Associato All'Unione Stampa Periodica Italiana

FSC www.fsc.org MISTO Carta da fonti gestite in maniera responsabile FSC® C002683

Tour del sud dell'Islanda

IMMOBILIARE

.40 Il 2022 riparte con CaseDOC e si consolida anche la partnership con Gabetti Group

TRAVEL

.41 Tour del sud dell'Islanda

.44 Speciale Giordania e Dubai

.45 Anteprima Mare Italia

DIGITAL

.46 Nasce Club Medici Digital con due progetti

CARS

.48 Anticipare la valutazione del Noleggio a Lungo Termine

CONVENZIONI

.50 Doppio sguardo sulle convenzioni del Club. Doppi vantaggi per i Soci

UFFICIO STAMPA CLUB MEDICI

Club Medici si è dotato di un ufficio stampa, diretto dalla giornalista **Eleonora Marini**, per la parte relativa alla comunicazione aziendale ed istituzionale dell'associazione e per i rapporti con i media.

Segreteria di Redazione: tel. 06.8607891 (tasti 7 e 8)

ufficiostampa@clubmedici.com

È vietato riprodurre, anche parzialmente, i contenuti della rivista senza autorizzazione scritta dell'editore Club Medici Service srl.

La Cultura vera ricchezza degli umani

Nell'incontro tra i saperi l'autentica conoscenza

intervista a **Pierpaolo FORTE** di **Federico RUSSO**

Pierpaolo Forte, ordinario di Diritto amministrativo all'Università degli Studi del Sannio, come sei arrivato ad occuparti di arte e cultura, partendo dal tuo profilo professionale?

Soprattutto per appassionamento personale, favorito dal fatto che lo studio del diritto pubblico comprende, nella modernità, anche le istituzioni culturali; anzi, a ben guardare molte teorie del potere e dello stato sono fondamentalmente basate su strutture culturali. Insomma, non mi sono mai sentito un corpo estraneo, né dall'una né dall'altra parte...

Sei stato presidente del Museo MADRE dal 2011 al 2018, dunque a te posso rivelare che a me sembra che l'arte contemporanea abbia scarsa attenzione nei confronti dell'uomo medio, che usi un linguaggio che richiede competenze perché richiede traduzione o interpretazione. In questo senso avverto l'arte contemporanea come una modalità più elitaria rispetto a forme d'arte più popolari, tipo il cinema o la musica, o anche a periodi artistici precedenti, come il rinascimento, l'impressionismo…

Comprendo la tua percezione, fa il paio con altre che rendono effettivamente l'arte contemporanea una strana esperienza, sospesa tra un immaginifico molto diffuso e un contesto elitario, da cocktail, tartine, ricchi collezionisti e curatori; fuor di battuta, vorrei fare notare che, tuttavia, l'essere umano non ha mai usato così tanto l'immagine per esprimersi e relazionarsi come in questa epoca, e dunque non posso escludere che sia tutto il nostro mondo d'oggi ad essere più complesso, più impegnativo di quanto non lo fosse in passato. D'altronde, le arti visive, dopo l'avvento

> l'essere umano non ha mai usato così tanto l'immagine per esprimersi e relazionarsi come in questa epoca

della riproduzione audiovisiva, hanno ovviamente dovuto affrancarsi dalla mimesi, e dunque se in precedenza la sfida consisteva nel mostrare l'invisibile con il visibile, il misterioso con l'esplicito, da alcuni decenni non solo si prova a scrutare nei concetti, nelle sensazioni, nella mente, o nei meandri della coscienza o in quelli della società, ma anche a rappresentarli in via astratta, metaforica, allusiva, usando mezzi molto più numerosi, non di rado estremi, persino intangibili, ben oltre tele, pennelli e scalpelli. Sono però convinto che l'arte sia uno degli strumenti che abbiamo a disposizione per il tratto evolutivo dell'arcano cammino che noi umani stiamo attraversando in questo momento, ed è centrale persino antropologicamente, come forse mai prima. Insomma, a me sembra che oggi ci sia poco altro di così realmente politico quanto l'arte, perciò io continuo ad esserne affascinato, e a lasciarmi implicare.

Come sai, e come diceva Totò con la sua meravigliosa Livella, non solo la morte ma tutte le cose che hanno a che fare con la salute sono ampiamente trasversali, riguardano tutti, senza distinzione di generi, senza questioni economiche o sociali. Questo non vuole dire che tutti hanno accesso agli stessi diritti in termini di cura, purtroppo, ma che il benessere sia un bene comune è fatto ormai noto. Una società che si

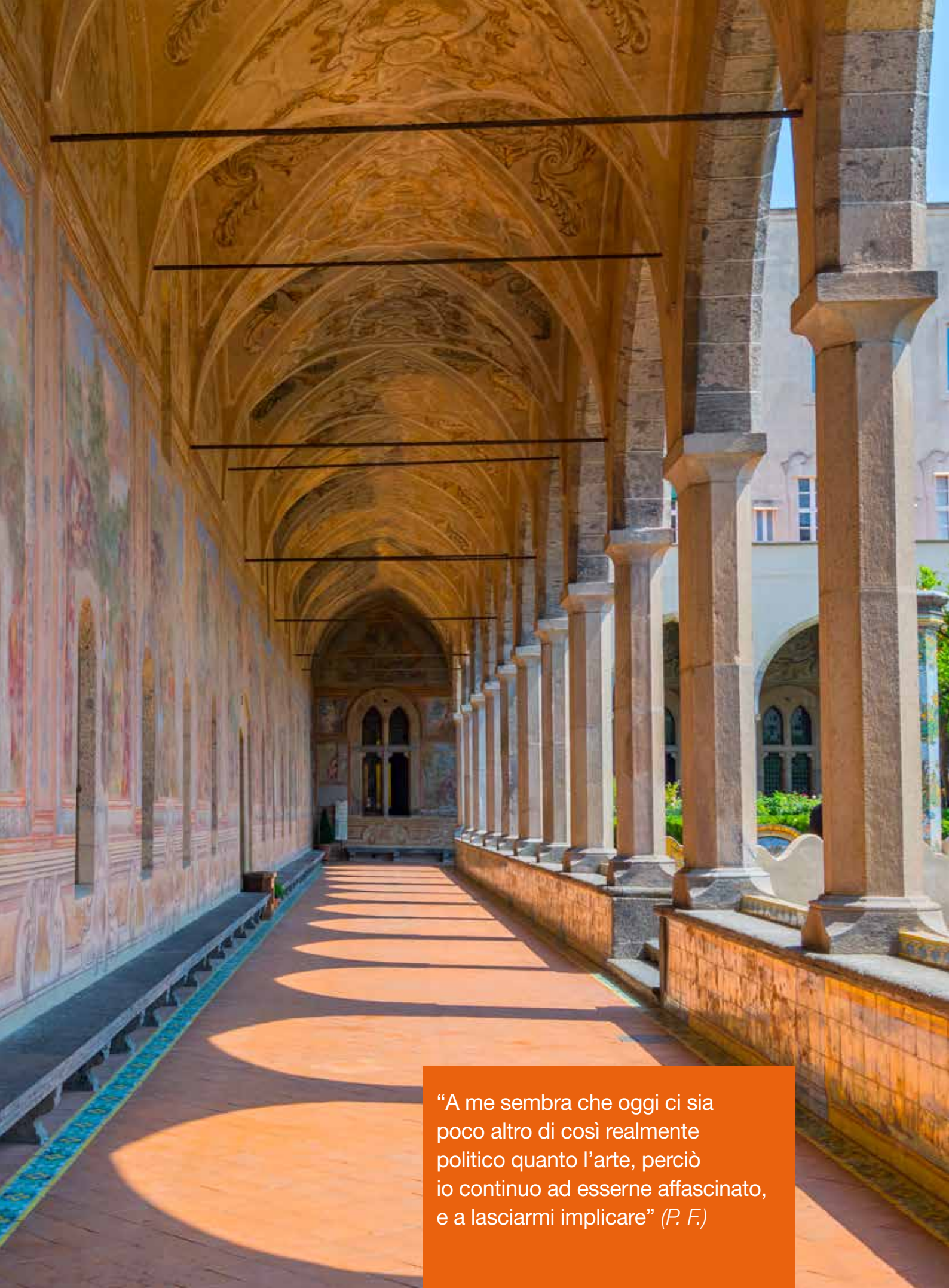

“A me sembra che oggi ci sia poco altro di così realmente politico quanto l’arte, perciò io continuo ad esserne affascinato, e a lasciarmi implicare” *(P. F.)*

ammala troppo genera un malessere diffuso...
Si ed è fra le cose che mi colpiscono della cultura occidentale in questa epoca che vorrei definire post-post; mi pare poco discutibile che riusciamo oggi a sopravvivere molto di più e meglio che in ogni momento del passato, basta vedere i numeri degli umani che sono contemporaneamente in vita oggi, il triplo rispetto alla metà del novecento, otto volte più dell'ottocento; ma soprattutto ci sono posti del mondo dove più o meno esplicitamente molti considerano la malattia e persino la morte naturale come un'ingiustizia da reprimere o risarcire. Abbiamo elaborato il concetto di "diritto alla salute" che è tra quelli considerati fondamentali e perciò ricompreso in Carte e Dichiarazioni globali e molte Costituzioni, i servizi farmaco-sanitari sono divenuti il business tra i più rilevanti al mondo, la parte più consistente dei bilanci pubblici occidentali, e avvocati e giudici sono protagonisti della salute quanto e, per alcuni aspetti, più di medici e paramedici, così che la medicina quotidiana è non di rado difensiva, prescrive analisi e cure superflue e forse, perciò, persino dannose. Per di più, vediamo crescere l'aspettativa di vita con prospettive per alcuni versi sconcertanti: io concordo con chi vede una differenza tra morire e decedere, che non è valida solo tra umani e animali o vegetali, perché temo molto la morte senza decesso biologico. Sì, hai ragione, la cura medica è davvero una delle grandi questioni del nostro tempo.

Sei nel CDA di Pompei. Avete una politica attenta ai rapporti tra cultura e salute?

Non ancora, almeno se non ci riferiamo al benessere di visitatori e personale; sono arrivato lì nel 2016,

concordo con chi vede una differenza tra morire e decedere, perché temo molto la morte senza decesso biologico

quando era stato da poco avviato un risanamento dopo disastri noti e ignoti, e c'è stato davvero tanto, tanto da fare e rifare sulle strutture elementari del sito, sulla sua gestione, sulla sua stessa idea di sé. È stata una stagione entusiasmante, ci siamo ritrovati al lavoro con un gruppo di persone non solo eccellenti, ma molto coese, con idee condivise e protese all'innovazione, all'uso intelligente delle conoscenze di numerose e varie discipline. Siamo già riusciti a fare molto, ma ancora c'è tanto da fare, ed il primo statuto del Parco, un testo alla cui stesura ho avuto l'orgoglio di poter concorrere, gli affida importanti compiti nella ricerca, nella sperimentazione, e non solo in ambito archeologico. Credo che, a breve, saremo pronti per scandagliare nuove possibilità, giacché Pompei possiede enormi risorse ancora non attivate, soprattutto immateriali. Ma devo dire che le promettenti possibilità di incontro tra strutture culturali e salute potrebbero trovare, oggi come mai, anche altri luoghi di connubio; per rimanere in Campania, ad Ischia c'è un posto che tu conosci bene, la villa Colombaia che fu di Visconti, e dove riposano le sue ceneri, che da anni è in sostanziale disuso: sarebbe un posto perfetto per un laboratorio sperimentale del genere, e magari le risorse

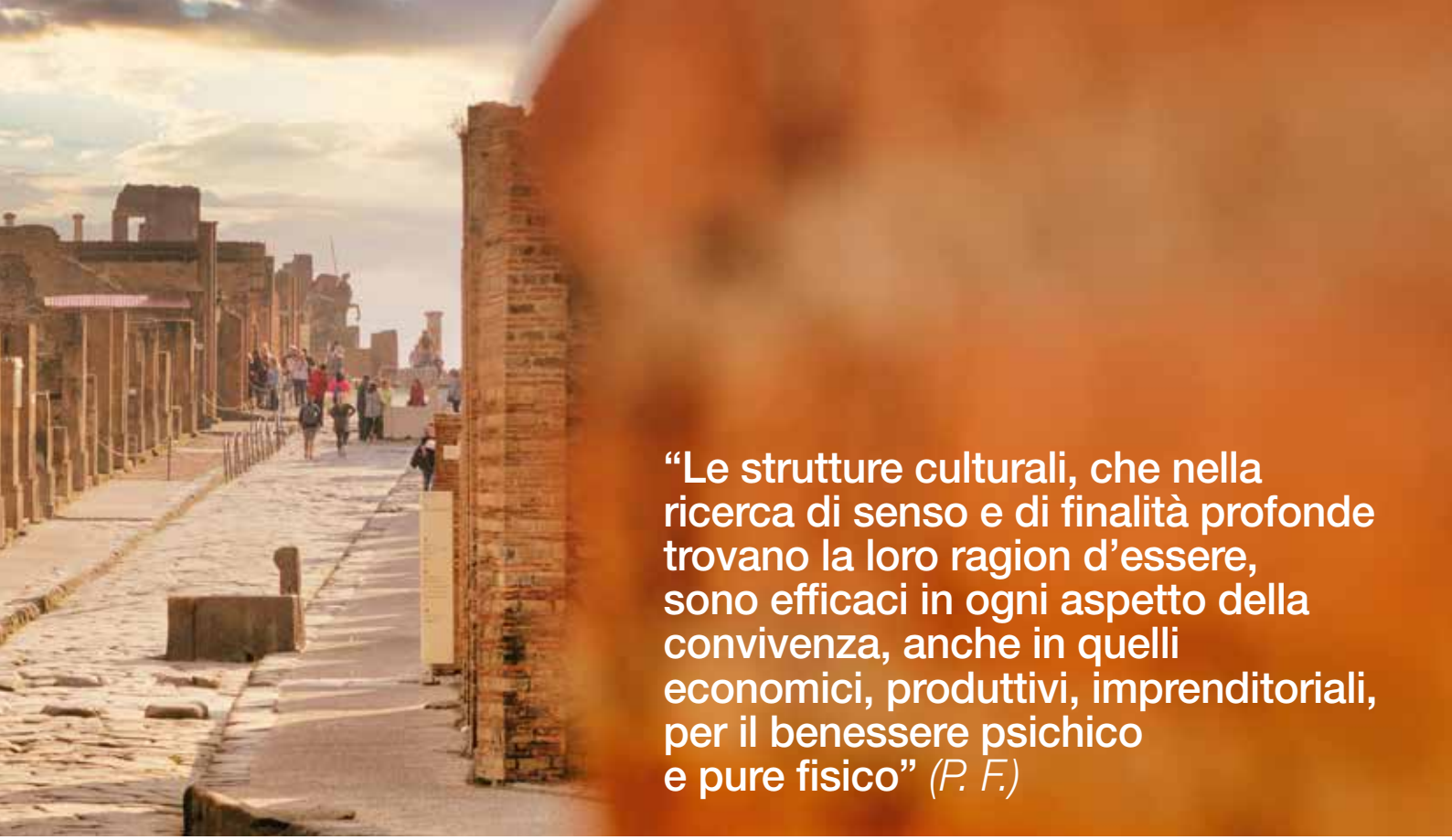

“Le strutture culturali, che nella ricerca di senso e di finalità profonde trovano la loro ragion d’essere, sono efficaci in ogni aspetto della convivenza, anche in quelli economici, produttivi, imprenditoriali, per il benessere psichico e pure fisico” *(P. F.)*

del Pnrr potrebbero aiutare, come potrebbero per tante altre sedi adatte in ogni parte del Paese...

In un articolo che hai scritto in pieno lockdown su “Il Mattino” ricordo che suggerivi ai nostri politici di attivare in emergenza i tavoli con i tecnici non solo convocando i medici e gli scienziati ma anche rappresentanti del mondo della cultura. Pensi che sia mancata in questa fase così delicata la risorsa culturale per affrontare la pandemia?

Sì, e mi pare evidente che continui a mancare; sono un tifoso del mio Paese, dunque mi auguro che il PNRR riesca a costituire un vero e degno investimento sul futuro, ma continuo a pensare che l’innovazione è anzitutto evoluzione, dunque va ricercata e condotta come qualcosa che ha a che fare con il senso, con le finalità profonde della vita umana, del suo radicamento su questo pianeta. Ed è per questo che le strutture culturali, che nella ricerca di senso e di finalità profonde trovano la loro ragion d’essere, sono così efficaci in ogni aspetto della convivenza, anche in quelli economici, produttivi, imprenditoriali, per il benessere psichico e – come stiamo capendo sempre più – pure fisico. Se ben usate lo sarebbero particolarmente in questo momento che molti ritengono non solo di ripristino, ma soprattutto, appunto, di evoluzione, l’occasione per scrivere pagine nuove dell’avventura umana, e per continuare ad avere il controllo di questo cammino, e di tutte le opportunità che tecnologia, scienza, ingegneria, fisica ci offrono: come in tanti stanno capendo, è nell’incontro tra i saperi che possiamo trovare la vera conoscenza, e una bussola per un movimento che, altrimenti, rischia di essere, appunto, insensato, e perciò pericoloso, molto pericoloso; ma ho fiducia, magari ci vorrà qualche tempo, ma si giungerà a capire che la vera ricchezza degli umani, il nostro vero giacimento, e l’assicurazione contro i rischi della sovranità tecnologica, sta in quel complesso che chiamiamo cultura, ed è lì che troveremo il filo che ci condurrà innanzi nel labirinto enigmatico, ma entusiasmante, del futuro.

In quel complesso che chiamiamo cultura troveremo il filo che ci guiderà verso il futuro

LA MUSICA, ragio

intervista a LORENZO MARIANI

di **Eleonora MARINI**

Dal debutto nel 1983 come regista al Maggio Musicale Fiorentino, teatro con cui collaborerà spesso nell'arco della sua carriera, Lorenzo Mariani ha dedicato tutta la sua vita alla musica.

Impegnato nei maggiori teatri italiani ed internazionali, è stato direttore artistico del "Teatro Massimo" di Palermo. È andato in scena anche a San Francisco, Barcellona, Tokyo, Shanghai, Goteborg, Helsinki e Tel Aviv.

La redazione di Club Medici lo ha intervistato, per approfondire il complesso rapporto tra musica e benessere.

Attraverso le arti ci si sente meglio. C'è una corrispondenza molto precisa tra la capacità di esprimerci e la salute in generale

Una vita, la sua, dedicata alla musica e al teatro. Quanto le discipline artistiche l'hanno aiutata a stare bene e nel suo rapporto con gli altri?

Credo sia un discorso generale, nel senso che la musica è un'attività che fa bene SEMPRE, ne abbiamo bisogno come esseri umani perché noi dobbiamo esprimerci, con forme di autoaffermazione come il canto o la musica, che ci fanno provare emozioni e ci danno grande soddisfazione personale. Ritengo che non sia necessario essere musicisti di grido o musicisti professionisti; la musica ci soddisfa a prescindere, anche quando si canta banalmente sotto la doccia o insieme ai propri amici, o quando si va ad ascoltare un concerto. L'arte è molto importante per l'essere umano, è un'attività che ci riempie di ricchezza, strettamente legata alle emozioni e ai sentimenti. Io ne ho fatto una professione, ero naturalmente portato per questo ed ho lavorato con la musica per oltre 40 anni, traendone grande soddisfazione e benessere. Mi sono dedicato in particolare al campo dell'opera lirica e ritengo che la musica sia una fonte di conoscenza profonda, che mi ha molto arricchito. Mi sono specializzato in regia lirica e sono stato direttore artistico del "Teatro Massimo" di Palermo, sempre

ne di vita

In Italia i governi cambiano e tagliano i fondi alla cultura: l'instabilità delle istituzioni contribuisce alla debolezza della presa sulla società

con la convinzione che attraverso l'arte le persone stanno insieme e stanno meglio.

In Italia la musica è ancora poco insegnata? Il nostro è un Paese carente in termini di cultura musicale?

In effetti s'insegna troppo poca musica nelle scuole italiane e questo tema è stato affrontato anche da grandi personaggi come Claudio Abbado (direttore d'orchestra, ndr) ci ha provato infinite volte, sensibilizzando nel tempo tanti ministri diversi, ma non è mai riuscito nell'intento di richiamare l'attenzione della politica su queste tematiche. In Italia la cultura musicale è decisamente carente rispetto ai percorsi che vengono proposti in paesi come Stati Uniti, Inghilterra, Russia o Francia, dove c'è una grande tradizione e dove è molto forte l'influenza della musica non laica. Basti pensare ai grandi cori dell'Est Europa, come i cori di chiesa, che fanno parte della cultura di quei paesi; noi purtroppo non abbiamo questa impronta. Quello che si può fare è colmare soprattutto la lacuna istituzionale: sistematicamente mentre paesi come la Germania, l' Inghilterra o la Francia mandano avanti programmi di successo e di lunga durata, in Italia invece cambiano i governi e tagliano i fondi alla cultura; l'instabilità delle istituzioni contribuisce alla debolezza della presa sulla società. Questo è un problema generale del nostro Paese, molto lento in tutto. C'è poca robustezza ed è un vero peccato perché il cittadino italiano è molto più colto della media, ma purtroppo vive in un contesto dove tutto è molto farraginoso.

L'arte è molto importante per l'essere umano, è un'attività che ci riempie di ricchezza, strettamente legata alle emozioni e ai sentimenti

La musica è fortemente usata nei processi di cura e riabilitazione; vede con favore questa contaminazione tra arte e scienza?

Ho iniziato questa chiacchierata, affermando che tutto ciò che porta l'individuo a pensare a se stesso in termini di gioia e felicità, porta una crescita ed un benessere che riguardano anche il corpo. Credo che il benessere non materiale influisca su quello materiale. La terapia, intesa come cura, fa bene alla persona. Conosco tante persone che hanno migliorato la loro salute grazie al canto, un'attività molto liberatoria, o dopo aver letto un bel libro, per non parlare della terapia della danza, che libera il corpo e porta tanti benefici: attraverso le arti ci si sente meglio. C'è una corrispondenza molto precisa tra la capacità di esprimerci e la salute in generale. Ci sono tante correnti di medicina contemporanea che credono in questo binomio, è un approccio che si collega anche ai grandi pensatori del passato, ai grandi medici della storia, dunque guardo a questa contaminazione con curiosità e fiducia.

In definitiva non possiamo che chiedere anche a lei: cultura è salute?

Bisogna distinguere i due campi, che a mio avviso sono diversi, perché credo che la salute legata alla medicina sia un ambito che fa parte della scienza. Ma più in generale devo anche ammettere che spesso l'essere umano si prende cura di se stesso anche in termini non scientifici ed in questo la cultura ha certamente un ruolo importante. Frequentare il mondo della cultura significa immergersi in essa e ciò vuol dire arricchire la propria vita. Chi arricchisce la propria vita, può solo stare meglio. Non dobbiamo credere che questo fattore sia determinante nella cura della persona ammalata. Ma sicuramente aiuta e fa parte di un insieme di tanti elementi, che contribuiscono al benessere della persona.

Frequentare il mondo della cultura significa immergersi in essa e ciò vuol dire arricchire la propria vita

VICTORIA'S CELLS®

PAP-ART quando le CELLULE diventano ARTE

di **Vittoria LOMBARDO CARTESIO**

La dott.ssa Vittoria Lombardo Cartesio è citopatologo e storico della medicina. Sin dal 1990 lavora nell'ambito della prevenzione della malattia oncologica. Esperta di lettura computer assistita al Focal Point, è socia GISCI (Gruppo Italiano Screening del Cervicocarcinoma) ed ha contribuito alla nascita di progetti socio sanitari con paesi in via di sviluppo nell'ambito della associazione "La Ruota Internazionale" favorendo la prevenzione in loco, con la formazione del personale sanitario e la consulenza citologica on line.

Oggi, anche a seguito della pandemia, che ha portato ad una drastica riduzione degli esami preventivi e dei successivi controlli, ha deciso di rafforzare la sua storica battaglia per avvicinare la popolazione alla prevenzione, associando al lavoro razionale e scientifico la sua antica passione per l'Arte.

Nasce così il progetto "Victoria's cells": attraverso un linguaggio semplice e affascinante in cui emergono analogie evocative tra il mondo cellulare e quello reale, Vittoria Lombardo riesce a rappresentare una patologia spesso aggressiva, in modo chiaro, avvicinandosi ai non addetti ai lavori e restituendoci, attraverso le sue opere, un originale inno alla prevenzione, secondo lei, l'unica arma che attraverso lo studio delle cellule, porta alla Vittoria sulla malattia! Ecco quanto la Dott.ssa Lombardo Cartesio ha scritto alla Redazione de La Voce dei Medici

LA PREMESSA

La comunità scientifica è concorde nel sancire che l'epidemia da Covid 19 ha avuto molti "effetti collaterali" imprevisti. I pazienti, impauriti, hanno disertato le strutture sanitarie, molti esami preventivi ed i successivi controlli non sono stati effettuati, determinando una drastica impennata epidemiologica delle patologie no Covid.

La campagna di vaccinazione anti Covid 19 è stata uno

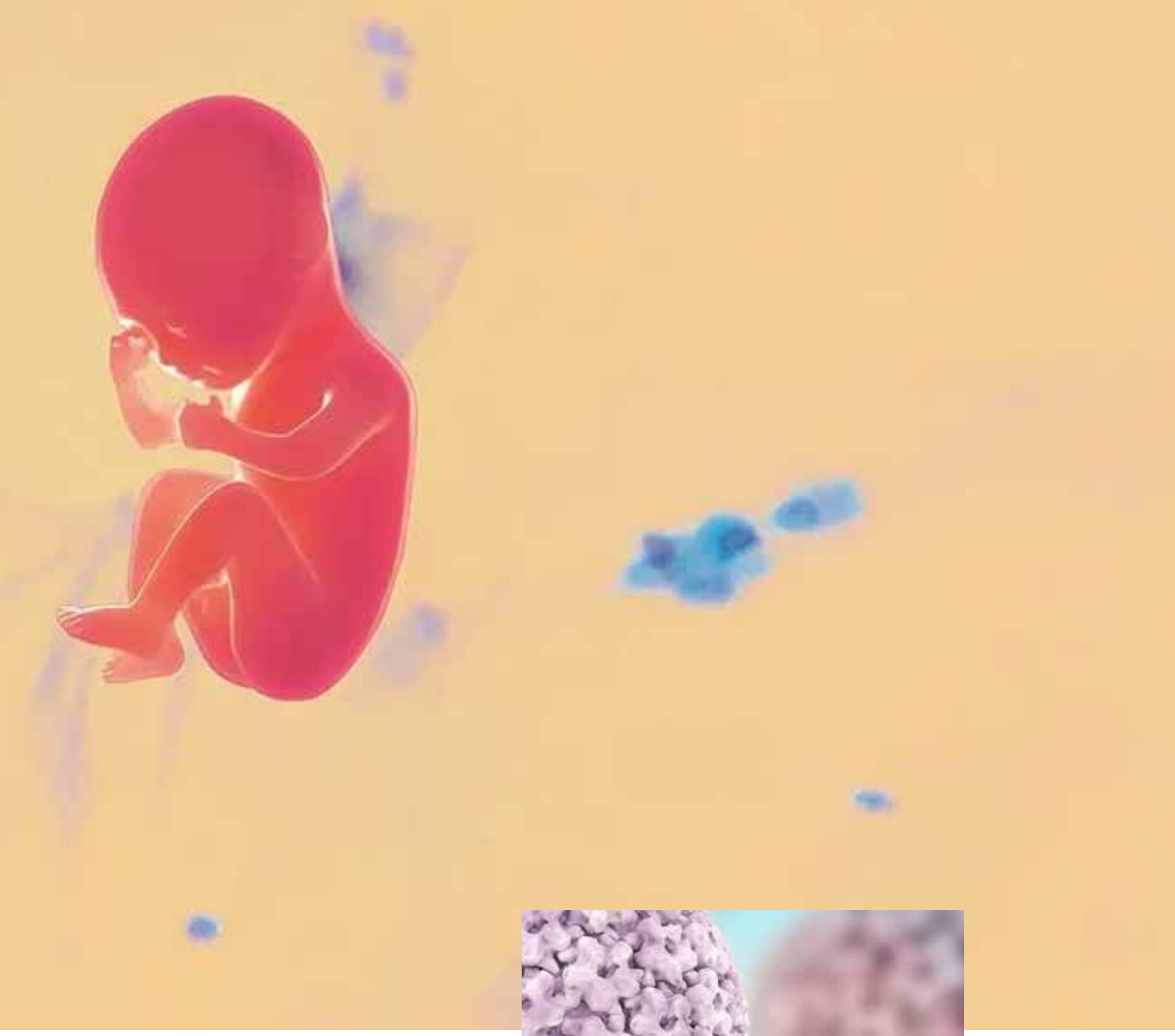

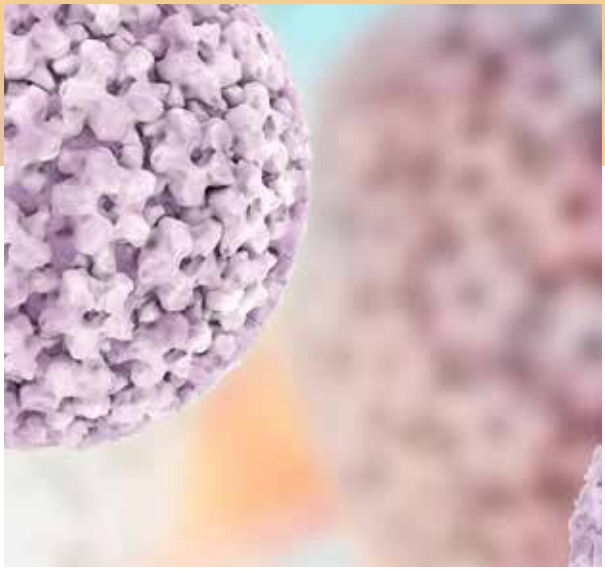

spartiacque. La riduzione dei ricoveri per la nuova infezione virale ha consentito la riattivazione di tutti i percorsi di prevenzione sanitaria territoriale interrompendo il grave vuoto temporale e ponendo rimedio ai danni, ove possibile

I programmi LEA degli screening nazionali, cervicovaginale, mammario e colon-retto sono l'offerta sanitaria gratuita a favore della prevenzione e contribuiscono al contenimento della spesa sanitaria per le cure delle patologie oncologiche. In questo biennio di emergenza Covid le adesioni agli screening sono notevolmente diminuite. Si calcola che siano stati rimandati 1,5 milioni di esami di controllo e che anche la vaccinazione contro l'Hpv, abbia subito un notevole rallentamento. Le statistiche evidenziano un deciso aumento delle malattie sessualmente trasmesse, che in un'epoca nella quale l'accesso all'informazione è notevolmente rapido e facilitato, si rivela un controsenso, soprattutto per i giovani che vivono di social media. L'abbassamento dell'età di inizio dell'attività sessuale, la promi-

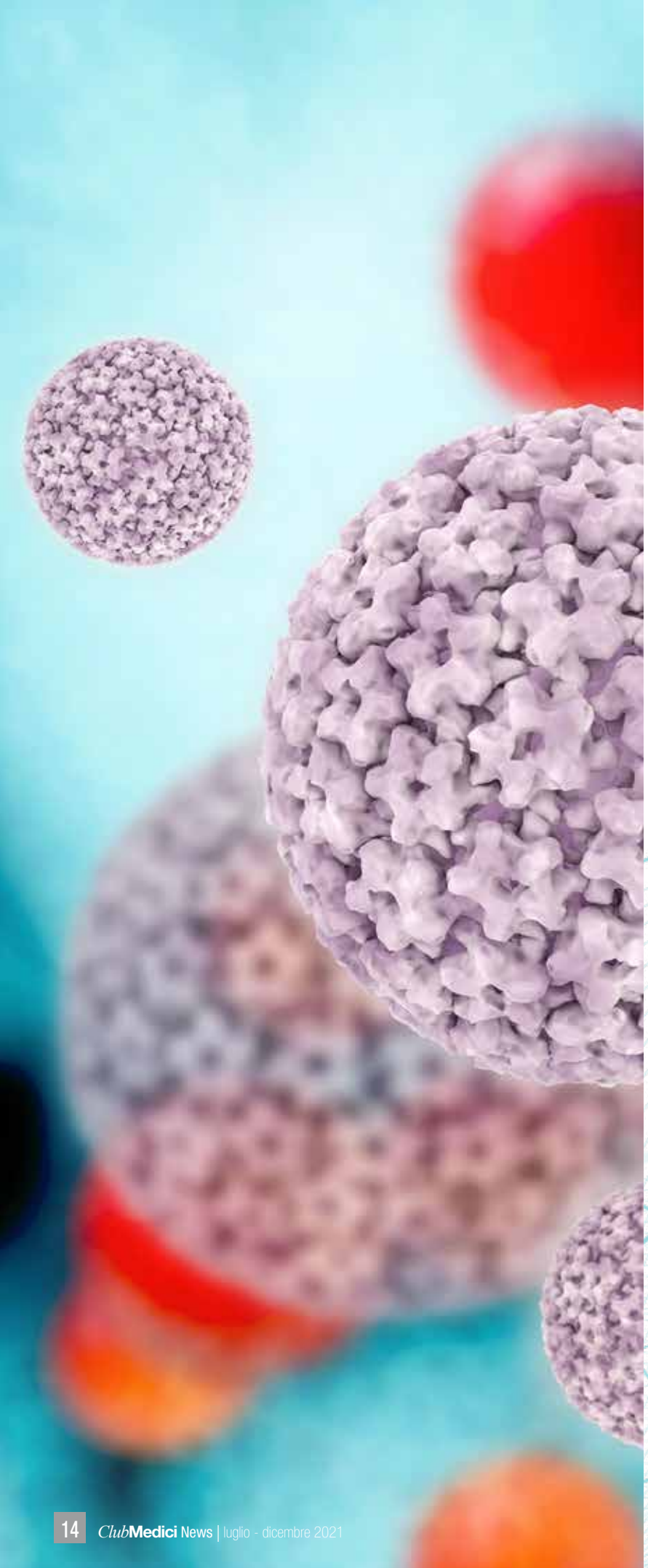

scuità, l'utilizzo di droghe, rappresentano, da anni, cause concomitanti di implemento del tasso di MST.
Esiste il vaccino in grado di contrastare l'infezione da HPV e quindi scongiurare una lesione ad alto rischio, ma è ancora poco o non adeguatamente conosciuto. Le periodiche, quanto astratte, campagne NO VAX, i messaggi deviati delle fake news, allontanano i potenziali utenti dalla prevenzione. Malgrado l'offerta vaccinale gratuita per ragazze e ragazzi dal 12° anno d'età, pregiudizi ed ignoranza contribuiscono a mantenere una distanza notevole tra i risultati reali e quelli previsti.
La ricerca procede con lentezza, soffre per la cronica carenza di fondi, la medicina scolastica e l'informazione diretta, attraverso i pediatri e i medici di base, contribuirebbe ad intensificare l'informazione nei giovani utenti e spiegare, in maniera semplice, la grande risorsa che gli viene offerta, per debellare una infezione virale che potrebbe diventare letale. Il progetto, Victoria's cells vuole essere un ulteriore originale strumento messo in campo da chi lotta perché la prevenzione oncologica trovi sempre più largo seguito e consenso tra la popolazione.

IL PROGETTO

Quadri citologici dell'epitelio cervicovaginale, dalle vaste gamme di forme e gradazioni di colore, cellule che si dispongono sul vetrino casualmente ad evocare sagome di animali, di oggetti comuni, di variopinti acquari e di tanto altro che stimolano la curiosità; mosaici di cellule, morbide e arrotondate se benigne o spigolose e ipercromiche quando dichiarano la loro atipia.
Come le nuvole, che ingannano sguardo e cervello (lobo temporale e area fusiforme facciale) disegnando in cielo immagini simili a quelle reali, così la "pareidolia cellulare" rende possibile individuare fra granulociti ed emazie, elementi comuni, ritratti quotidiani con i quali le cellule si alleano per comunicare al nostro sguardo, con una forza sconosciuta, la profondità della conoscenza scientifica.
Le caratteristiche del preparato citologico, ovvero raffigurazione bidimensionale, spessore piano, monotonia dei colori, sono in realtà talmente standard da essere patognomoniche e quindi diagnostiche. Ma se la giusta osservazione consente una corretta diagnosi citologica, lo sguardo e la mente possono indugiare con la fantasia. Ed allora, mentre la morfologia è piatta e inerte, le immagini evocate sono al contrario sinuose, dinamiche ed emozionali.
Le tante immagini citologiche raccolte nel progetto possono assumere anche un ruolo didattico, sia per stimolare i ragazzi ad avere maggiore interesse per le materie scientifiche e a far nascere, in questa fertile età, la passione per argomenti che spesso risultano sterili e noiosi, sia per contribuire alla formazione di chi è cultore

della materia, seguendo la linea sottile che unisce arte e scienza medica. L'intercalare di episodi legati alla storia della medicina, alla storia dell'arte, alla storia della filatelia rendono questo progetto unico nel suo genere.
Già il Laboratorio di Arte e Medical Humanities dell'Università degli Studi "la Sapienza" di Roma, diretto dalla prof. Vincenza Ferrara, utilizza questo metodo di apprendimento per i futuri medici: dai nudi scultorei all'anatomia il passo è breve, infatti molte università straniere sono interessate a questi programmi.

La citopatologia si avvale sempre più dei test molecolari, con strumenti di laboratorio che danno i risultati nel minor tempo possibile, mettendo, quasi in secondo piano, l'interpretazione citologica. Però il fascino che emana un vetrino visto al microscopio, pronto a svelarsi allo sguardo del patologo, a raccontarsi con le sue forme, etichettate da terminologie pindariche fantastiche (cellule con nucleo a macchia d'inchiostro,nucleo a tulipano, ecc.), nessun test di nuova generazione può sostituirlo.
Victoria's cells dunque rappresenta il desiderio di mostrare l'impercettibile, un binomio di cellule ed immagini reali che, in chiave artistica, esaltano la potenza della loro interpretazione. Sono al tempo stesso le cellule della Vittoria della ricerca scientifica che permette all'uomo di sopravvivere e sconfiggere la malattia; la Vittoria del pensiero umano e della conoscenza che si mettono al servizio dell'uomo e gli consentono di decodificare le analogie visive e percorrere un viaggio evocativo interiore, con leggerezza, alleviando il senso del greve che la malattia porta con sé per definizione.

SEA TURTLE
Dalla sezione "Victoria's zoo", un preparato convenzionale: lamina coesa di cellule pavimentose parabasali circondate da granulociti su uno sfondo di strie mucinose, è un esempio di metaplasia squamosa pavimentosa: le cellule si stendono per coprire una lesione o un insulto dell'epitelio cervicovaginale, come piastrelle che ricoprono il pavimento. La forma richiama una tartaruga di mare col suo carapace formato da scuti uniti tra loro, ogni cellula sembra uno scuto e nuota serena nel mare della vita.

EAGLE
Preparato convenzionale: cellule cilindriche endocervicali disposte in parte "a staccionata", nuclei ingranditi, allungati e ipercromici, citoplasma ridotto e bordi dei lembi a piuma d'uccello. La forma richiama un'aquila dalle ali spiegate, regina dei cieli che vola alta sulla malattia.

BABY ELEPHANT
Preparato convenzionale: insieme di cellule squamose superficiali ed intermedie tipiche, la colorazione orangiofila è

dovuta ad effetti paracheratotici. La forma ricorda un piccolo elefante che cerca di guadare un fiume impetuoso, come impetuosa può essere la malattia e per questo bisogna prevenirla.

THE ROOSTER

Preparato in strato sottile: cellule squamose intermedie e parabasali frammiste a granulociti, molti nuclei nudi o con citoplasma orangiofilo.

La forma ricorda un maestoso gallo che impettito affronta gli ostacoli che si incontrano sul cammino della vita.

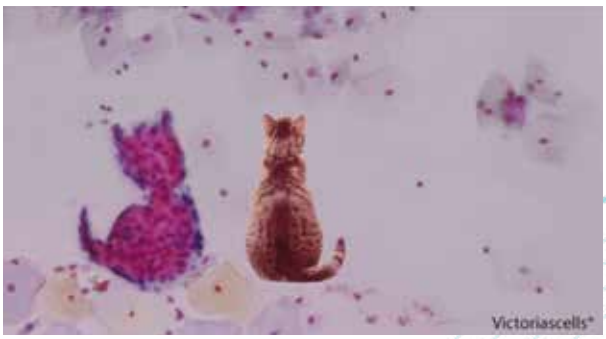

THE LITTLE CAT

Preparato convenzionale: gruppo tridimensionale di cellule endometriali su sfondo di cellule squamose tipiche. La forma ricorda un gatto sornione che osserva lo scorrere del tempo.

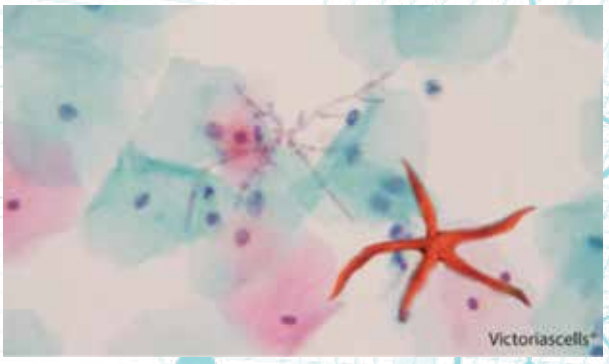

THE STARFISH

Preparato convenzionale: ife e spore micotiche di Candida Spp coabitano cellule squamose superficiali normali. Questi miceti color rosso mattone si irraggiano tra le cellule, le imbrigliano con le ife provocando il sintomatico prurito. La forma a stella ricorda una stella marina dal colore rosso.

THE RITUAL SKULL

Dalla sezione "lo sberleffo maligno" del Victoria's cells, un quadro citologico su preparato convenzionale di una lesione da Hpv: cellule squamose ipercromiche con marcata atipia dei nuclei e aloni perinucleari. Il virus è entrato dento le cellule, si è nutrito del citoplasma ed ha intaccato il nucleo divenuto sempre più scuro e spigoloso. La forma ricorda una maschera rituale, un teschio sormontato da corna di montone, usata da alcune tribù per esorcizzare la paura dell'evento infausto della malattia.

THE EASTER EGG

Preparato convenzionale: un aggregato tridimensionale compatto di cellule endometriali si schiude per mostrare policrome cellule squamose tipiche cheratinizzate. La somiglianza con il nostro tipico uovo di cioccolato del periodo pasquale è lampante.

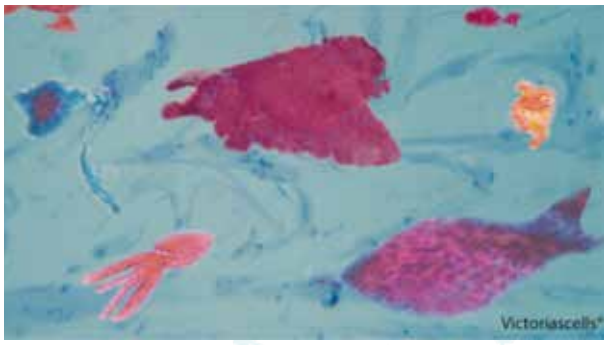

FISH TANK 1

Miscellanea di cellule tipiche dalle forme simili a pesci di molteplici razze rinvenute su preparati convenzionali. Al centro di questo fantastico aquario c'è una manta (cellule endometriali tipiche cheratinizzate), sulla destra una tracina con due grandi occhi (due cellule paracheratosiche con alone perinucleare), in primo piano una cernia (gruppo di parabasali) e un polipo (cellule intermedie e basali in un coagulo ematico), a sinistra una medusa (granulociti coesi misti a fibrina) e due pesci rossi (cellule basali cheratinizzate) sormontano in alto l'immagine.

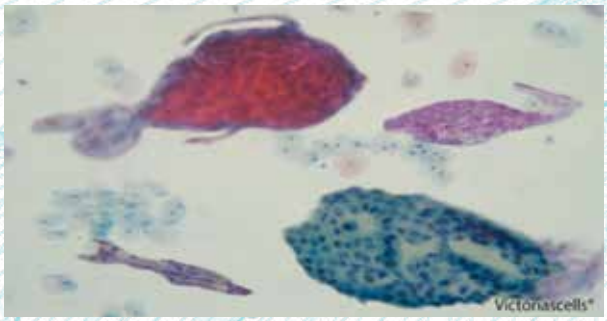

FISH TANK 2

Miscellanea di cellule tipiche dalle forme simili a pesci di varie dimensioni e forme, un pesce palla guarda incuriosito (cellule endometriali), sopra una rana pescatrice dalla lunga pinna dorsale ad antenna si allontana (cellule parabasali cheratinizzate), in alto arriva un piccolo capodoglio (lamina di granulociti) e un'aguglia (cellule basali su strie mucinose) si aggira su un fondo di cellule superficiali tipiche.

THE MARIAN EFFIGY

Preparato convenzionale: lamina compatta di cellule squamose intermedie basofile, alcune cheratinizzate che hanno assunto una forma mariana dall'inequivocabile somiglianza e dai piacevoli sensi visivi.

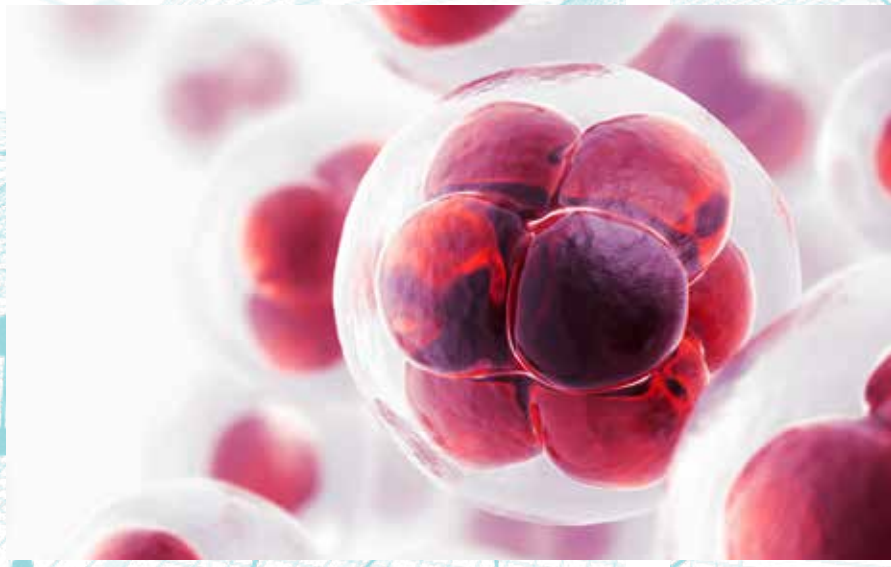

Tante altre immagini fanno parte del progetto, molte sono state utilizzate come merchandising per raccolte fondi di associazioni umanitarie a favore della prevenzione oncologica.

Il progetto è stato presentato per la prima volta nella prestigiosa sede del Senato della Repubblica di Roma, su gentile invito si è tenuta una mostra all'Accademia di Turchia a palazzo Lancellotti in Roma, tramite l'ambasciata italiana a Londra è nata una collaborazione col GOSH institute (Great Ormond Street Hospital) a favore delle patologie oncologiche pediatriche. Successivamente il progetto è stato esposto alla Camera dei deputati di Roma. Recentemente ha trovato la sua sede naturale all'ultimo Dermart, finalmente in presenza, grazie al Dott. Massimo Papi. Un convegno dove scienza ed arte si uniscono in un linguaggio polifonico dai significati universali.

“Tre stazioni per
Al Palazzo delle

Tre diverse mostre chiamate “stazioni”, tre tappe che accompagnano il pubblico in un viaggio interdisciplinare nel quale arte, scienza e società si incontrano, si fondono e si contaminano: è la rassegna “Tre stazioni per Arte-Scienza”, in programma fino al 27 febbraio 2022 al Palazzo delle Esposizioni di Roma. Un percorso che si snoda tra le diverse discipline, analizzandone il complesso rapporto: una prima analisi riguarda il punto di vista storico con “La scienza di Roma. Passato, presente e futuro di una città; poi artistico “Ti con zero” ed infine della fisica e della ricerca scientifica “Incertezza. Interpretare il presente, prevedere il futuro”.

Laboratori, conferenze, eventi e rassegne cinematografiche fanno da cornice all’iniziativa, grazie alla quale arte e scienza non sono mai state così vicine. La rassegna, promossa da ROMA Culture, rientra infatti nel più ampio progetto dell’Azienda Speciale Palaexpo di promuovere nuovi modelli e nuove interpretazioni del concetto di “mostra” e il superamento della stessa, verso un’esperienza che coinvolga vari tipi di pubblico, la commistione tra diversi saperi, gli aspetti espositivi con quelli pedagogici e performativi. Anche per questo “Tre stazioni per Arte-Scienza” si avvale della collaborazione di numerose istituzioni pubbliche, tra le quali INFN Istituto Nazionale di Fisica Nucleare, a cui si deve l’intera progettazione della mostra Incertezza, e Polo museale della Sapienza Università di Roma, fondamentale nella realizzazione di La scienza di Roma.
Di grande interesse non solo per gli amanti dell’arte, ma anche per l’intera comunità scientifica, la mostra vuole intervenire nel dibattito contemporaneo sul rapporto tra scienza e società: “Con Tre stazioni per Arte-Scienza, il Palazzo delle Esposizioni intende fare mostra della possibilità che metodi e istanze, diverse e separate, determinino non soltanto punti di contatto, ma nuovi territori di esperienza, di formazione, di crescita, di riflessione” spiegano gli organizzatori.

Arte-Scienza
Esposizioni di Roma

Un'esposizione che racconta la storia delle idee scientifiche ed il loro impatto nella società attraverso i grandi scienziati che a Roma hanno lavorato e attraverso le grandi scoperte che qui sono state fatte; il tutto attraverso una commistione di linguaggi in cui si fondono il rigore scientifico e la suggestione estetica

"Può un museo, uno spazio espositivo normalmente dedicato all'arte contemporanea, provare a superare le barriere disciplinari (nonché accademiche, editoriali e mediatiche) fra saperi e pratiche dell'arte e della scienza? La mostra "Tre stazioni per Arte-Scienza", che finalmente, dopo i rinvii dovuti alla pandemia, si inaugura a Palazzo delle Esposizioni, occupandone tutti i principali spazi espositivi, vuole essere, in tal senso, un esemplare punto di arrivo di un lungo lavoro e, allo stesso tempo, l'evidenza delle grandi potenzialità di un simile percorso.

L'approccio storico di "La scienza di Roma", quello sperimentale-dimostrativo di "Incertezza", quello estetico-installativo di "Ti con zero", si incontrano in un dialogo fatto di scambi e di rimandi, e si combinano nell'esperienza di una visita che ci auguriamo possa rappresentare, per tutto il pubblico, una memorabile occasione di conoscenza, di messa in discussione di paradigmi, di stimolo alla curiosità, di apertura a forme inedite di esplorazione del reale.

Roma non è soltanto la città che ha ospitato alcuni fra gli scienziati più importanti della storia dell'occidente, da Galileo a Fermi, da Copernico a Marconi, né soltanto la sede di musei e raccolte tanto importanti dal punto di vista della storia della scienza, quanto poco conosciuti; è anche la città che, nel tempo presente, è sede di alcuni centri di ricerca che rappresentano eccellenze a livello planetario, come l'Istituto Nazionale di Fisica Nucleare, a cui si deve la concezione e la curatela di una delle "stazioni" di questa mostra. Roma, inoltre, è la città che, più di molte altre, ha saputo, in questi ultimi anni, dare ai diversi linguaggi dell'arte contemporanea un rilievo importante, necessario alla tenuta e al consolidamento della comunità in un periodo particolarmente difficile. Questa triplice mostra, proprio nell'articolazione dei suoi diversi aspetti, da quelli più didascalici e narrativi a quelli più sperimentali e problematici, e quindi nella possibilità di costruire percorsi conoscitivi ogni volta diversi, vuole rappresentare una sfida per il pubblico ad andare oltre la categoria del "visitatore passivo". La storia e la fisica quantistica, la tecnologia e l'estetica, la biologia e l'informatica, gli algoritmi e le sculture, diventano, se si accetta la sfida, strumenti, dentro il corpo stesso della mostra, di un'unica ricerca di senso. Una ricerca che è il luogo mobile e potenziale, critico e libero, dove arte e scienza, da sempre, si incontrano. A beneficio non solo e non tanto degli specialisti, ma di tutta l'umanità".

Cesare Maria Pietroiusti
Presidente Azienda Speciale PalaExpo

Socio del Club
UN VANTAGGIO CHE VALE

...e con l'iscrizione tanti **Servizi** e **Benefit**

Polizza in omaggio

Tutela Legale

Edicola e biblioteca digitale gratuita

Quotidiani e periodici

E-book download

Bonus Viaggi

del valore di 100€

Formazione ECM

Corsi per 93 Crediti in FAD (a distanza)

Corsi interdisciplinari LIVE (a distanza)

Corsi interdisciplinari (residenziali)

Consulenze riservate ed esclusive

Credito e assicurazioni turismo e immobiliari

Convenzioni

Culturali

Commerciali

inclusi **in OMAGGIO** per i soci tanti **BENEFIT**

	contro-valori	per i soci
Polizza di tutela legale Compagnia AM Trust, MASSIMALE ILLIMITATO* per anno e sinistro	€ 180,00	GRATIS
93,3 crediti in FAD Per qualsiasi specializzazione H24, 7 giorni su 7	€ 280,00	GRATIS
Edicola e Biblioteca digitale QUOTIDIANI e RIVISTE NAZIONALI e INTERNAZIONALI (7.500 TESTATE, 300.000 E-BOOK e tanto altro)	€ 300,00	GRATIS
Servizio Legale "PERRY" Per la PROFESSIONE e per la VITA PRIVATA	€ 350,00	GRATIS
Carta di credito VISA/ClubMedici Con 5.000 € di fido permanente!	€ 80,00	GRATIS
Bonus Viaggi Euro 100, senza limiti, sul nostro Catalogo VIAGGI RISERVATI	€ 100,00	GRATIS

*solo in caso di incarico al network legale di CLUB MEDICI. Diversamente il massimale si abbassa a 20 mila euro per sinistro

CAMPAGNA 2022

QUOTA ASSOCIATIVA		VALIDA 365 GIORNI
UNDER 36 100 euro	**OVER 36** 150 euro	

ClubMedici

albosoci@clubmedici.com
800 893 944

Associazioni e Ordini dei Medici
CONVENZIONATI

	Siglata: 27-10-2010
acoi	Siglata: 09-12-2008
ADOI	Siglata: 21-07-2004
	Siglata: 10-10-2006
aims	Siglata: 30-07-2015
aio	Siglata: 04-06-2009
aio BOLOGNA	Siglata: 16-11-2009
Associazione Italiana Agopuntura	Siglata: 21-02-2013
aiola	Siglata: 19-01-2009
AIOLP	Siglata: 20-10-2003
aisic	Siglata: 24-10-2009
A. M. S. I.	Siglata: 22-04-2014
	Siglata: 09-12-2010
	Siglata: 28-06-2004
CIPE	Siglata: 10-03-2007
CIMO	Siglata: 30-01-2015
Cosips	Siglata: 13-02-2014
FIAMO	Siglata: 13-07-2012
FIMMG BARI	Siglata: 06-05-2015
FIMMG FROSINONE	Siglata: 10-02-2014
FIMMG LAZIO	Siglata: 06-08-2014
FIMMG TRIESTE	Siglata: 06-08-2014
FIMMG UMBRIA	Siglata: 02-04-2014
fimp	Siglata: 06-05-2009
fimp Piemonte	Siglata: 20-07-2010
	Siglata: 15-06-2004
SICOP	Siglata: 10-03-2007
	Siglata: 05-11-2007
SIDOC	Siglata: 09-12-2008
sidy giuv	Siglata: 12-10-2012
S.I.Me.T.	Siglata: 03-07-2008
SIMPe	Siglata: 03-06-2014
SIOMI	Siglata: 15-10-2008
	Siglata: 12-11-2008
sismed	Siglata: 30-01-2012
	Siglata: 12-04-2011
SNAMI CAMPANIA	Siglata: 23-05-2014
SNAMI RAVENNA	Siglata: 04-07-2014
SNAMI UMBRIA	Siglata: 23-01-2015
SNAMI PISA	Siglata: 15-10-2014
SNAMI MILANO	Siglata: 22-06-2018
SNR Sindacato Nazionale Area Radiologica	Siglata: 22-07-2011
Sumai	Siglata: 02-08-2003
Uniti per Unire	Siglata: 22-04-2014

CAO di ANCONA	Siglata: 23-10-2013
CAO di FOGGIA	Siglata: 17-01-2013
CAO di ROMA	Siglata: 27-02-2007
CAO di VENEZIA	Siglata: 08-03-2013
ANCONA	Siglata: 13-11-2013
AREZZO	Siglata: 14-06-2008
BARI	Siglata: 06-05-2015
BRINDISI	Siglata: 29-12-2009
CALTANISSETTA	Siglata: 04-11-2008
CATANIA	Siglata: 20-11-2008
FOGGIA	Siglata: 01-04-2010
FROSINONE	Siglata: 14-12-2010
L'AQUILA	Siglata: 10-02-2011
LA SPEZIA	Siglata: 26-02-2010
LECCE	Siglata: 10-09-2008
LECCO	Siglata: 31-07-2008
LODI	Siglata: 23-02-2010
MESSINA	Siglata: 09-02-2009
MILANO	Siglata: 17-06-2013
PERUGIA	Siglata: 25-11-2013
PIACENZA	Siglata: 26-02-2008
RIETI	Siglata: 24-07-2009
ROMA	Siglata: 20-02-1998
SIENA	Siglata: 15-02-2010
TARANTO	Siglata: 15-02-2007
TRAPANI	Siglata: 15-11-2007
TRIESTE	Siglata: 24-07-2013
VERONA	Siglata: 03-09-2014

I nostri consulenti di città

sono presenti su tutto il territorio nazionale

ROMA

Via G. B. De Rossi, 26/28 - 00161
Tel. 06 8607891 Fax 06 86201328 – info@clubmedici.com

NAPOLI

Centro Dir. Isola E3 P. Avalon - 80143
Tel. 081 7879520 Fax 081 7879481 – areasud@clubmedici.org

MILANO

via F. Filelfo, 9 - 20145
Tel. 02 36737330 – milano@clubmedici.com

Mai un call Center
Sempre e subito il tuo consulente

Area Blu
800 893 993

Area Arancio
800 032 797

È nato PERRY gratuito per i soci il nuovo servizio legale

Avv. Marianna Rillo
dal 2021 con Club Medici
collegati al link
https://www.clubmedici.it/perry/

SEMPRE e SUBITO il TUO AVVOCATO

Tutti i giorni sarà possibile porre quesiti, esprimere dubbi, chiedere consigli ed assistenza sia rispetto all'attività professionale che ai tanti aspetti della vita privata

PERRY
Ufficio Legale

Club Medici si arricchisce di una nuova opportunità da offrire ai propri soci nell'ottica della loro piena tutela e assistenza legale:

"PERRY" un servizio che mette a disposizione dei soci un vasto ventaglio di servizi legali avvalendosi di qualificate professionalità, selezionate tra esperti in possesso di comprovate capacità e *know-how*, attingendo al mondo della professione e della accademia, con l'obiettivo di assicurare al medico un servizio specializzato e di qualità.

Il servizio per il medico come professionista e come cittadino

Il servizio copre tutto il territorio nazionale coinvolgendo un nutrito gruppo di avvocati fiduciari del Club e specialisti nelle diverse aree del diritto, con l'obiettivo di assicurare al medico un servizio sempre di qualità, disponibile sia in fase stragiudiziale che nell'eventualità di contenzioso.
L'Ufficio Legale darà informazioni ed assistenza legale a 360° ai medici, nello specifico in merito alla responsabilità medica, in quanto professionisti della Sanità, ma più in generale nelle varie aree del diritto, in quanto cittadini.

"PERRY" si aggiunge ai benefit gratuiti

Nel corso degli anni della sua attività, la nostra Associazione ha avvertito forte l'esigenza del socio di ricevere assistenza e consulenza specializzata, anche nel settore del diritto.
"PERRY" infatti vuole essere un'estensione ed un rafforzamento dell'azione legale che già oggi il Club svolge per i soci.
Citiamo a titolo di esempio:

- il servizio di apertura e gestione legale di un sinistro coperto da assicurazione;
- l'attività pubblicistica del nostro Ufficio Legale presente nella redazione del CM News, attraverso la pubblicazione settimanale di articoli giuridici a commento delle principali questioni che impegnano e coinvolgono la categoria dei medici, e per le quali è sempre in atto una seria attività di aggiornamento normativo e giurisprudenziale.

Un dialogo aperto per i soci

Con l'avvio del nuovo servizio, dedicato agli associati, che abbiamo chiamato "PERRY", l'obiettivo che ci anima è aprire un dialogo permanente che dia informazioni e soluzioni legali ai tanti piccoli o grandi problemi che spesso ci troviamo ad affrontare nella vita quotidiana o nella professione. Un servizio che sicuramente rafforzerà la fidelizzazione del socio con il nostro Club.

Come funziona PERRY

L'assistenza legale prevista segue le seguenti fasi:

- le richieste, su qualunque questione legale di interesse del medico, possono essere inviate tutti i giorni h.24 e saranno inoltrate ad un indirizzo via e-mail predefinito;
- i consigli e i suggerimenti di PERRY saranno inviati dal lunedì al venerdì via e-mail, o se la questione lo necessiti anche tramite colloquio telefonico direttamente con il legale;
- se necessario, PERRY garantisce ai soci la gratuità del primo appuntamento con l'avvocato fiduciario del Club,

PERRY

SCRIVIGLI

ti risponde
ti consiglia
ti assiste

specialista nella materia di riferimento del quesito;

- il nuovo servizio legale offre anche una valutazione della necessità e/o opportunità di un'eventuale azione in sede stragiudiziale o giudiziale.

"PERRY" in campo anche nell'azione legale

Per i soci che daranno incarico ai legali fiduciari del Club, sono previste delle condizioni riservate e di favore:

- in caso di conferimento dell'incarico al legale fiduciario del Club Medici, si applicheranno tariffe agevolate.

"PERRY"
Legali altamente qualificati al servizio dei Soci del Club Medici

DIRITTO Civile:

- Famiglia
- Successioni e Donazioni
- Condominio e diritti reali
- Obbligazioni/contratti e responsabilità
  - *responsabilità contrattuale*
  - *responsabilità precontrattuale*
  - *responsabilità extra contrattuale*
- Responsabilità medico - sanitaria

DIRITTO Penale:

- Responsabilità medica - sanitaria
- Reati contro la persona
- Reati contro la pubblica amministrazione
- Reati contro il sentimento per gli animali
- Reati contro il patrimonio
- Reati ambientali
- Reati di interruzione di gravidanza
- Maltrattamenti in famiglia
- Abusi sessuali
- Diritto penale dei minorenni
- Diffamazione
- Misure di sicurezza
- Misure di prevenzione
- Misure cautelari reali
- Misure cautelari personali

PROCEDURA Civile:

- Negoziazione assistita
- Mediazione
- Procedimento di primo grado
- Impugnazioni
- Procedimenti davanti GDP
- Procedimenti cautelari e per decreto ingiuntivo
- Processo esecutivo

PROCEDURA Penale:

- Procedimenti di primo grado
- Impugnazioni
- Procedimenti speciali
- Indagini difensive

DIRITTO Amministrativo:

- Assistenza giudiziale innanzi al Tar e al Consiglio di Stato

PRIVACY e DATA protection

DIRITTO Tributario

DIRITTO del Lavoro e PREVIDENZA

DIRITTO Societario

DIRITTO Fallimentare

Micro-Premi mensili automatici in crescita esponenziale in tutto il Paese la polizza di RC Professionale

L'esclusiva formula di CM Broker, conquista Ginecologi, Ortopedici, Chirurghi e Odontoiatri

di **Simone LOMMI**

Simone Lommi
dal 2009 con Club Medici
cell. 345 2691492

SEMPRE e SUBITO il TUO CONSULENTE

Se Simone è impegnato chiama
Luca Dimasi
cell. 342 3810149
Carlo Ferrari
cell. 348 5785941

Già dalla metà del 2019, prima del lockdown, la soluzione F12 si è rivelata subito fortemente richiesta e sempre più popolare tra tanti colleghi di ogni specializzazione. Oggi si possono contare quasi oltre mille specialisti (liberi professionisti - convenzionati - dipendenti pubblici), che hanno e continuano a sottoscrivere il servizio "Formula 12".
Interessante è notare le attuali percentuali delle specializzazioni che hanno gradito e sottoscritto maggiormente le polizze di responsabilità civile professionale con il servizio "Formula12".

RCP in opzione a "premi mensili automatici" in alternativa al premio annuale.
La distribuzione percentuale sotto riportata tiene conto, sia delle nuove emissioni dell'anno in corso, sia delle polizze emesse nel biennio 2019/20:

- 34% odontoiatria
- 24% ortopedia, ginecologia e ostetricia
- 24% chirurgia generale, neurochirurgia, chirurgia neoplastica ed estetica, cardiologia
- 15% medicina generale, medicina estetica,
- 3% dietologia, neurologia, geriatria, medicina d'urgenza

fonte Club Medici Broker dicembre 2021

L'odontoiatria, la ginecologia, l'ortopedia e tutte le chirurgie, hanno fatto un significativo balzo in avanti nell'ultimo quadrimestre del 2021. Le rimanenti aree specialistiche, si attestano comunque a due cifre. L'interesse per F12, col passare del tempo, non accenna a stabilizzarsi ma continua a registrare un incremento costante.
CM Broker inoltre ha allargato i "premi mensili automatici", anche a particolari pacchetti assicurativi, rendendoli vantaggiosi e personalizzabili e a nuove e interessanti coperture assicurative in funzione anti-covid per medici, familiari, assistenti e segretarie di studio.

800.893.993
MAI un CALL CENTER

3 OTTIMI MOTIVI
per scegliere l'opzione a "MICRO-PREMI MENSILI AUTOMATICI"

1. alleggerisce l'impegno economico della polizza di RC Professionale per tutte le specializzazioni
2. spalma su 12 mesi la somma dei premi annuali anche di più polizze *(RCP + infortuni + studio + abitazione ecc)*
3. più sicurezza nell'avviso di scadenza, con trenta giorni di anticipo dalla scadenza annuale di polizza, all'assicurato è richiesto via telefono preventivamente il consenso al rinnovo con i micro-premi mensili, si ha così un doppia sicurezza, l'avviso telefonico più l'avviso di scadenza inviato via mail o postalmente.

Club Medici Broker Srl – P.IVA 12267411002 – Iscrizione R.U.I. B000442580 - Socio AIBA

CHIRURGIA

a Scelta

Garanzia Pregressa 10 anni	micro-premi mensili automatici**			premi annui*		
	1 milione	2 milioni	3 milioni	1 milione	2 milioni	3 milioni
Endocrinochirurgia, Gastroenterologia (chirurgia minore e endoscopia digestiva), Senologia, Oculistica con int. chir.	€ 305,00	€ 396,00	€ 428,00	€ 3.631,00	€ 4.676,00	€ 5.050,00
Andrologo con attività chirurgica, Cardiologia interventistica, Ortopedia (chirurgia minore), Otorinolaringoiatria con int. chir.	€ 340,00	€ 576,00	€ 671,00	€ 4.027,00	€ 6.755,00	€ 7.855,00
Pediatra con neonatologia	€ 402,00	€ 490,50	€ 570,00	€ 4.742,00	€ 5.765,00	€ 6.689,00
Urologia, Ematologia	€ 458,00	€ 563,50	€ 656,00	€ 5.391,00	€ 6.612,00	€ 7.679,00
Oncologia con interventi chirurgici	€ 499,00	€ 743,50	€ 864,00	€ 5.864,00	€ 8.691,00	€ 10.088,00
Chirurgia addominale, Chirurgia maxillofacciale, Chirurgia Pediatrica	€ 626,50	€ 785,50	€ 936,50	€ 7.338,00	€ 9.175,00	€ 10.924,00
Chirurgia generale	€ 671,50	€ 839,00	€ 1.090,50	€ 7.858,00	€ 9.797,00	€ 12.795,00
Chirurgia toracica	€ 736,50	€ 933,50	€ 1.123,00	€ 8.614,00	€ 10.891,00	€ 13.080,00
Angiologia con int. chir., Cardiochirurgia, Chirurgia della mano, Chirurgia d'urgenza e 118, Chirurgia gastroenterologica, Chirurgia vascolare	€ 805,00	€ 1.034,00	€ 1.251,00	€ 9.400,50	€ 12.051,50	€ 14.559,50
Ortopedia e traumatologia con int. chir.	€ 873,00	€ 1.134,50	€ 1.379,00	€ 10.187,00	€ 13.212,00	€ 16.039,00
Neurochirurgia	€ 1.174,50	€ 1.512,00	€ 1.805,50	€ 13.674,00	€ 17.579,00	€ 20.967,00
Chirurgia Plastica e Estetica	€ 1.258,50	€ 1.647,50	€ 2.103,00	€ 14.645,00	€ 19.142,00	€ 24.410,00
Ortopedia e traumatologia con interventi chirurgici (inclusi spinali)	€ 1.354,50	€ 1.760,50	€ 2.139,50	€ 15.753,00	€ 20.450,00	€ 24.828,00
Ginecologia e Ostetricia Ambulatoriale senza atti invasivi senza assistenza al parto senza interventi chirurgici	€ 392,50	€ 479,00	€ 602,00	€ 4.636,00	€ 5.636,00	€ 7.054,00
Ginecologia e Ostetricia Ambulatoriale con atti invasivi (esclusa PMA) senza assistenza al parto senza interventi chirurgici	€ 511,50	€ 636,00	€ 813,00	€ 6.009,00	€ 7.450,00	€ 9.494,00
Ginecologia e Ostetricia Ambulatoriale con atti invasivi (inclusa PMA) senza assistenza al parto senza interventi chirurgici	€ 639,00	€ 795,00	€ 1.016,00	€ 7.486,25	€ 9.287,50	€ 11.842,50
Ginecologia senza Ostetricia con interventi chirurgici e PMA	€ 766,00	€ 970,50	€ 1.261,00	€ 8.951,00	€ 11.318,00	€ 14.674,00
Ginecologia con interventi chirurgici incluso taglio cesareo in elezione	€ 1.160,00	€ 1.619,50	€ 2.057,00	€ 13.507,00	€ 18.820,00	€ 23.879,00
Ginecologia e Ostetricia con assistenza al parto e interventi chirurgici	€ 1.988,50	€ 3.288,50	€ 4.031,50	€ 23.082,00	€ 38.110,00	€ 46.705,00

ODONTOIATRIA

a Scelta

Garanzia Pregressa illimitata	micro-premi mensili automatici**			premi annui*		
	1 milione	1,5 milioni	2 milioni	1 milione	1,5 milioni	2 milioni
Odontoiatria senza implantologia	€ 48,00	€ 56,50	€ 65,00	€ 590,00	€ 690,00	€ 790,00
Odontoiatria e stomatologia con implantologia (osteointegrazione)	€ 74,00	€ 89,00	€ 99,50	€ 895,00	€ 1.066,00	€ 1.190,00

*i premi annui riportati sono comprensivi di diritti di assistenza e gestione

**i premi mensili automatici riportati sono comprensivi di polizza Rc Capofamiglia

PAGA IL PREMIO

CON LA CARTA CLUB MEDICI

PACCHETTI ASSICURATIVI ESTREMAMENTE VANTAGGIOSI:

- Polizza Vita
- Tutela Legale
- Infortuni
- Sanitaria

tariffe aggiornate a dicembre 2021

scarica la guida completa di garanzie su **clubmedicibroker.it**

SPECIALIZZAZIONI NON CHIRURGICHE

a Scelta

Garanzia Pregressa 10 anni	micro-premi mensili automatici**			premi annui*		
	1 milione	2 milioni	3 milioni	1 milione	2 milioni	3 milioni
Medicina generale, Medicina non convenzionale, Medico di Base, Pediatria, Psicologia	€ 33,00	€ 42,00	€ 45,00	€ 420,00	€ 520,00	€ 555,00
Anatomia patologica no istopatologia, Audiologia e Foniatria, Dietologia/nutrizionista, Patologia Clinica, Psichiatria, Scienza dell'alimentazione	€ 40,50	€ 51,00	€ 54,50	€ 505,00	€ 625,00	€ 665,00
Ematologia, Farmacologia, Fisiatria, Igiene e medicina Preventiva, Medicina Aereonautica e Spaziale, Medicina di comunità, Medicina del lavoro, Medicina dello sport, Medicina legale, Neurofisiopatologia, Otorinolaringoiatria	€ 48,50	€ 62,00	€ 66,50	€ 595,00	€ 755,00	€ 805,00
Allergologia e immunologia, Dermatologia e venerologia, Diabetologia e malattie del metabolismo, Endocrinologia, Geriatria, Neurologia, Pneumologia	€ 51,00	€ 65,00	€ 70,50	€ 625,00	€ 790,00	€ 850,00
Angiologia, Cardiologia, Malattie infettive e tropicali, Medicina Interna, Nefrologia, Neuropsichiatria, Neuropsichiatria Infantile, Reumatologia	€ 58,50	€ 75,50	€ 80,50	€ 715,00	€ 910,00	€ 970,00
Anatomia patologica e istopatologica, Medicina Nucleare, Genetica medica	€ 69,00	€ 89,00	€ 95,50	€ 835,00	€ 1.065,00	€ 1.140,00
Gastroenterologia, Oftalmologia (esclusa chirurgia e laser)	€ 79,50	€ 102,50	€ 109,50	€ 955,00	€ 1.220,00	€ 1.305,00
Ortopedia, Radiologia, Urologia/Andrologia, Patologia Clinica (con esami genetici)	€ 90,00	€ 115,50	€ 124,50	€ 1.075,00	€ 1.375,00	€ 1.475,00
Medicina Estetica	€ 189,50	€ 227,50	€ 265,50	€ 2.289,00	€ 2.729,00	€ 3.169,00
Anestesia e rianimazione	€ 452,50	€ 572,50	€ 698,00	€ 5.327,00	€ 6.713,00	€ 8.165,00

*i premi annui riportati sono comprensivi di diritti di assistenza e gestione

**i premi mensili automatici riportati sono comprensivi di polizza Rc Capofamiglia

Carlo Ferrari
dal 2015 con Club Medici
cell. 348 5785941

SEMPRE e SUBITO il TUO CONSULENTE

Se Carlo è impegnato chiama
Luca Dimasi
cell. 342 3810149
Simone Lommi
cell. 345 2691492

FORMULA 12: polizze in opzione a micro-premi mensili

la soluzione che trasforma il premio annuale in piccoli micro-premi mensili automatici

Per contrastare gli effetti economici del Covid19, CM BROKER è intervenuto da qualche mese con un sistema di pagamento che permette, sia alle vecchie che alle nuove polizze, di convertire il premio annuo in premio mensile. La finalità è del tutto evidente: "alleggerire" l'impegno economico annuale delle polizze già in essere o nuove da stipulare. Le prime stipule con **"FORMULA 12"** sono state polizze Professionali sottoscritte da vari specialisti, quali: Odontoiatri, Ginecologi, Medici Specializzati in Chirurgia Generale, Medici di Medicina Generale, Neurologi e Cardiologi.

800.893.993
MAI un CALL CENTER

Messaggio pubblicitario con finalità promozionale. Per le informazioni precontrattuali richiedere sul punto vendita il documento "Informazioni europee di base sul credito ai consumatori" (SECCI) e copia del testo contrattuale. Salvo approvazione di Sella Personal Credit S.p.A. Club Medici Broker srl opera quale intermediario del credito NON in esclusiva.

Luca Dimasi
cell. 342 3810149

Simone Lommi
cell. 345 2691492

Carlo Ferrari
cell. 348 5785941

Consulenza NO STOP
dal lunedì al venerdì (9.00 – 18.00)

N. Verde Club Medici
800.893.993

a s s i c u r a t i @ c l u b m e d i c i . c o m

Club Medici Broker Srl – P.IVA 12267411002 – Iscrizione R.U.I. B000442580 - Socio AIBA

COLPA GRAVE DIPENDENTI PUBBLICI

a Scelta

Garanzia Pregressa 10 anni	micro-premi mensili automatici**		premi annui*	
	2,5 milioni	5 milioni	2,5 milioni	5 milioni
Dirigente medico tutte le specializzazioni	€ 43,50	€ 45,50	€ 499,00	€ 525,00

*i premi annui riportati sono comprensivi di diritti di assistenza e gestione

**i premi mensili automatici riportati sono comprensivi di polizza Rc Capofamiglia

COLPA GRAVE DIPENDENTI PRIVATI

a Scelta

Garanzia Pregressa 10 anni	micro-premi mensili automatici**				premi annui*			
	1 milione	2 milioni	3 milioni	5 milioni	1 milione	2 milioni	3 milioni	5 milioni
Dirigente medico che svolge attività di ginecologia e ostetricia (con e senza attività chirurgica)	€ 41,50	€ 45,00	€ 47,00	€ 49,50	€ 478,00	€ 515,00	€ 539,00	€ 568,00
Dirigente medico che svolge attività chirurgica, non chirurgica e invasiva	€ 39,00	€ 42,00	€ 44,00	€ 46,50	€ 448,00	€ 483,00	€ 505,00	€ 532,00
Dirigente medico che NON svolge attività chirurgica e invasiva	€ 36,50	€ 39,50	€ 41,50	€ 43,50	€ 422,00	€ 455,00	€ 475,00	€ 501,00

*i premi annui riportati sono comprensivi di diritti di assistenza e gestione

**i premi mensili automatici riportati sono comprensivi di polizza Rc Capofamiglia

COLPA GRAVE SPECIALIZZANDO PUBBLICO e PRIVATO

Garanzia Pregressa 10 anni	premi annui		
	1 milione	2,5 milioni	5 milioni
Medico in formazione specialistica/specializzando	€ 213,00	€ 228,00	€ 250,00

i premi annui riportati sono comprensivi di diritti di assistenza e gestione

PAGA IL PREMIO

CON LA CARTA CLUB MEDICI

PACCHETTI ASSICURATIVI ESTREMAMENTE VANTAGGIOSI:

- Polizza Vita
- Tutela Legale
- Infortuni
- Sanitaria

tariffe aggiornate a dicembre 2021

IN OMAGGIO PER I SOCI CLUB

TUTELA LEGALE

UNICA SUL MERCATO
MASSIMALE ILLIMITATO*

*solo in caso di incarico al network legale di CLUB MEDICI.
diversamente il massimale si abbassa a 20 mila euro per sinistro

VIA D'USCITA PER GLI INTRAPPOLATI DELLE RATE

Debt-Check abbassa il debito mensile e può aggiungere anche nuova liquidità

I prestiti accesi possono improvvisamente superare ogni nostra previsione iniziale, il servizio Debt-Check riduce il peso delle rate in corso e può aggiungere nuova liquidità!

di **Silvia CATALANI**

Silvia Catalani
dal 2012 con Club Medici
cell. 342 6423900

SEMPRE e SUBITO il TUO CONSULENTE

Se Silvia è impegnata chiama
Alessandra Tiberia
cell. 340 9556035
Roberto Moro
cell. 375 5185159

il fenomeno prestiti e consumi

Tanti e diversi sono i prodotti finanziari che nel corso degli anni si sono affermati con un successo per la facilità di accesso, per gli importi contenuti e per la velocità di erogazione. Soddisfare l'acquisto continuo e indotto di beni e servizi, non sempre necessari al nostro vivere quotidiano, spesso hanno creato uno scompenso non indifferente nell'economia personale.

Debt-Check, una formidabile risposta

Di cosa si tratta? È un metodo che:

- ***analizza*** *il nostro debito quantitativo e qualitativo effettuando prioritariamente una (DIAGNOSI);*
- ***punta a consolidare*** *la somma delle rate mensili dei prestiti, una o poche che siano, in una unica rata più bassa della somma delle rate presenti (CURA);*
- ***riduce il peso debitorio*** *complessivo nel mese (GUARIGIONE).*

servizio di Consulenza del debito

Debt-Check abbina una tecnologia avanzata e veloce ad un servizio specializzato di Consulenza che gestisce tutte le fasi a DISTANZA e in REMOTO:

- *riduzione delle rate,*
- *eventuale accesso a quote di nuova liquidità fino a 50.000 €.*

la supremazia del dialogo

A differenza di quasi tutti gli istituti finanziari, che oramai privilegiano al 100% la tecnologia del FAI DA TE (preventivi via web, ecc.), di fatto affermando sempre più la supremazia di un rapporto totalmente spersonalizzato e sempre più lontano con la propria clientela, il metodo Debt-Check presuppone sempre un DIALOGO, in PRESENZA o a DISTANZA con i nostri consulenti:

- *a partire dal primo contatto telefonico,*
- *per continuare ad esaminare congiuntamente le soluzioni individuate e nel caso approvate,*
- *per passare all'invio telematico della documentazione necessaria,*
- *per chiudere in un paio di giorni la pratica dall'invio dei documenti.*

come accedere

basta una telefonata al numero verde di CLUB MEDICI, completamente gratuito per tutti i medici fino all'invio dei documenti, nel caso di approvazione è prevista per i non soci, l'iscrizione al club medici.

è nato Debt Check per
la tua salute finanziaria
scopri anche tu come risparmiare

800 143 340

800.143.340
MAI un CALL CENTER

Alessandra Tiberia
cell. 340 9556035

Silvia Catalani
cell. 342 6423900

Roberto Moro
cell. 375 5185159

Consulenza NO STOP
dal lunedì al venerdì (9.00 – 18.00)

N. Verde Club Medici
800.143.340

p r e s t i t i @ c l u b m e d i c i . c o m

DEBT CHECK

SCACCO MATTO

ai prestiti in corso

converte
le rate mensili
in **UNA sola rata**
più bassa con nuova liquidità

in esclusiva

ClubMedici® ITALIA

prestiti@cmediciitalia.com | www.cmediciitalia.it

NO STOP 9.00 - 18.00
800 143 340

IL PRESTITO SENZA CONTROINDICAZIONI

la convenzione AGOS - ENPAM, una corsia preferenziale

Roberto Moro
dal 2007 con Club Medici
cell. 3755185159

SEMPRE e SUBITO il TUO CONSULENTE

Se Roberto è impegnato chiama
Silvia Catalani
cell. 342 6423900
Alessandra Tiberia
cell. 340 9556035

800.143.340
MAI un CALL CENTER

Credit4DOC fino a 50.000€ "un fiore all'occhiello"

Su tutto il territorio nazionale
Con una sola telefonata, scegliendo giorno ed orario più gradito, è possibile fissare, in presenza o a distanza, una esauriente consulenza del credito gratuita.

Appuntamenti anche di sabato mattina
I Consulenti del Credito di Club Medici, compreso il sabato mattina, possono incontrare a studio i nostri soci o riceverli presso la Filiale di Città.

Una procedura immediata
nell'incontro a Studio o in Filiale, si può attivare con il consulente la richiesta del prestito e, in tempo reale, si ha l'esito immediato di accettazione o meno, il prestito viene poi erogato entro le 48 h.

Credit4DOC

L'unico prestito il prestito nato per i medici, con oltre 225 milioni di euro erogati direttamente negli ultimi 5 anni, si afferma sicuramente come la soluzione finanziaria più idonea al profilo della categoria, accessibile tramite Consulenti del Credito di Club Medici e presente nelle oltre 100 Filiali di AGOS. L'ottenimento del finanziamento è infatti non solo veloce ma estremamente agevolato grazie alla pluriennale convenzione ENPAM che non prevede inoltre la presentazione documentale del reddito fino a 30 mila euro.

il mercato dei tassi

Spesso la pubblicità ci propone tassi cosiddetti civetta, basati su interessi minimi ma che il più delle volte sono riferiti a importi bassissimi. Credit4DOC fa della trasparenza, da sempre, un fiore all'occhiello, le variazioni reali dei tassi applicati sono conseguenza del variare degli importi e delle durate, queste, come le regole del credito, sono le informazioni utili che i nostri funzionari garantiscono.

il tesserino dell'ALBO un "bancomat" privilegiato

Credit4DOC è presente sul Sito dell'Enpam da oltre 5 Anni tra le convenzioni alla voce istituti di credito (Agos). Si è affermato non solo per l'estrema snellezza nelle procedure di ottenimento, ma anche per la massima trasparenza dell'offerta che prevede importi fino a 80.000€. **L'accesso fino a 30.000€ prevede la sola presentazione in copia del Tesserino dell'Albo, CF e doc. d'identità**, è esente perciò dalla documentazione di reddito e dalla presentazione di preventivi di spesa. Tali caratteristiche non hanno riscontro sul mercato dei finanziamenti di Banche ed Istituti Finanziari, Agos le ha concesse in convenzione qule esclusiva solo per gli iscritti all'Enpam.

in internet non tutti sanno che

Navigando nel web, il cittadino, compilando appositi form presenti sulla rete, può richiedere, a diversi istituti di credito innumerevoli preventivi per compararli tra di loro, non sapendo che il sistema del credito registra le nostre richieste e anagrafiche nelle banche dati delle centrali rischio (Crif, Experian, Cricc, etc). Spesso l'aver richiesto vari preventivi contestualmente a più banche è interpretato come elemento di debolezza finanziaria, condizionando negativamente l'accettazione presente o futura di richieste ufficiali.

corsia preferenziale e sicurezza

Club Medici sviluppa i preventivi telefonicamente e in tempo reale, (sulla scorta della situazione personale esposta dal me-

PER TUTTE LE SPECIALIZZAZIONI
caratteristiche e vantaggi

- **Importo erogabile**
  fino a 50 mila euro per tutte le specializzazioni
- **La rata mensile resta fissa**
  per tutta la durata del prestito, non può essere aumentata per svalutazione, inflazione o altro
- **Esenzione della documentazione di reddito**
  fino a 30 mila euro
- **Bonifico al richiedente**
  alla firma del contratto
- **Non è richiesta alcuna motivazione**,
  viene concesso anche per semplice liquidità
- **Il finanziamento può avere una durata fino a 120 mesi**
- **Per consolidamento di impegni finanziari pregressi**
  il finanziamento può avere una durata di 180 mesi
- **Limite di anni 75 a scadenza**
- **Nessun obbligo di apertura del conto corrente**
- **Modifica della rata**,
  si può modificare l'importo della rata, aumentandola o diminuendola per tre volte nel corso del finanziamento
- **Salto della rata**,
  si può saltare il pagamento di un rata, per tre volte nel corso del prestito, rimandandone il pagamento
- **Estinzione anticipata**,
  si può estinguere anticipatamente il prestito senza pagare penali

L'attività di consulenza creditizia indirizzata ai soci del Club Medici è esercitata dalla società Club Medici Italia srl P.IVA 09677941008. iscritta all'Elenco degli Agenti in Attività Finanziaria presso OAM al n. A2500

dico) e, solo successivamente all'accettazione della proposta, vengono inseriti i dati del richiedente nelle banche dati ufficiali utilizzate dagli istituti di credito.
Il prestito è possibile richiederlo a distanza, comodamente da studio o da casa, senza perdite di tempo. I nostri funzionari vi assisteranno in tutte le fasi, dalla firma della richiesta fino al momento dell'erogazione.

un ulteriore vantaggio
I medici in qualsiasi momento potranno estinguere, totalmente o in parte, il debito residuo (recuperando tutti gli interessi non maturati) oppure rimodulare il piano di ammortamento senza alcun costo, aumentando o diminuendo la propria rata mensile

il prestito si attiva immediatamente
comodamente da casa o da studio senza perdite di tempo. I nostri funzionari vi assisteranno in tutte le fasi, fino al momento dell'erogazione.

il servizio
al telefono vi saranno fornite informazioni chiare ed esaurienti per: preventivi, fattibilità, tempi di erogazione e modalità operative del servizio, inoltre sarete assistiti in tutte le fasi burocratiche del contratto fino al momento della erogazione del finanziamento.

vantaggi unici
- importi significativi concessi per semplice liquidità;
- non è prevista nessuna motivazione di spesa;
- fino a 30.000€ con anzianità Ordinistica superiore ai due anni non è richiesta alcuna documentazione di reddito;
- il prestito è restituibile a tasso fisso e rate costanti fino da 12 a 120 mesi e puoi consolidare anche altri prestiti in corso, fino a 80.000€ per i già clienti Agos con un piano rateale fino a 180 mesi.

senza costi aggiuntivi
- si può modificare l'importo della rata, aumentandola o diminuendola per tre volte nel corso del finanziamento;
- si può saltare senza penali il pagamento di un rata per tre volte nel corso del prestito;
- estinzione anticipata totale o parziale senza penali e aggravio di spese.

servizio in 2 giorni
- consulenza gratuita;
- esito in 24 h;
- bonifico sul proprio c/c in 48 h.

La CQS QUINTO4DOC, una conveniente soluzione per grandi progetti fino a 80.000 euro

La legge 180/50 che non tutti conoscono, un'opportunità riservata ai medici di famiglia, sumaisti, ospedalieri, pediatri e pensionati. **Quinto4DOC** è semplice, a tasso fisso e rate costanti, prevede il rimborso con addebito del capitale direttamente sullo stipendio, la durata del prestito può variare da 24 a 120 mesi.

di **Alessandra TIBERIA**

Alessandra Tiberia
dal 2007 con Club Medici
cell. 340 9556035

SEMPRE e SUBITO il TUO CONSULENTE

Se Alessandra è impegnata chiama
Silvia Catalani
cell. 342 6423900
Roberto Moro
cell. 375 5185159

Con la Cessione del V, *Quinto4DOC*, abbiamo la possibilità di ottenere fino a 80 MILA EURO; cerchiamo di capire meglio questa interessante tipologia di finanziamento a cui si accede senza accendere ipoteche, ne garanzie, ne coobbligati, necessita la sola firma del titolare della busta paga o il cedolino pensionistico. *(finanziamento regolato dalle Leggi DPR 180 05/01/05 e DPR 895 28/05/05).*

Una valida alternativa ai mutui per ristrutturazione

Sebbene il mutuo offra tassi di interesse leggermente più bassi, bisogna sempre considerare a latere l'insieme dei costi accessori, quali ad esempio: le spese *notarili, di istruttoria, di perizia, le coperture assicurative e l'apertura spesso di un nuovo conto corrente.* Per le considerazioni di cui sopra, potremmo esaminare di volta in volta la possibilità, in alternativa a mutui fino a 80.000 euro, di utilizzare questa formula speciale di finanziamento **con trattenuta sulle competenze mensili che non necessita in alcun modo di garanzie ipotecarie su beni immobiliari**, né tanto meno vincola la concessione del credito a "preventivi di spesa" o ad acquisti finalizzati.

"consolida" anche l'esposizione debitoria

L'esperienza maturata negli ultimi anni attraverso numerosissime consulenze date ai nostri soci per prestiti, mutui e finanziamenti speciali, ha permesso di stilare un bilancio positivo circa l'interesse suscitato nella categoria medica da questo Prestito Speciale. La CQS *Quinto4DOC* continua ad avere successo anche come strumento di "consolidamento", poiché permette di estinguere i finanziamenti in essere e di realizzare della liquidità aggiuntiva. I consulenti del Club consigliano spesso tale operazione che in primis consente di razionalizzare la situazione debitoria *raggruppando in un'unica rata le varie pendenze pregresse e di recuperare tutti gli interessi non maturati dei finanziamenti in chiusura.*

veloce e funzionale

Il servizio che diamo, si fonda anche in questo caso con lo stile di sempre: il socio non è mai lasciato solo, i funzionari del Club saranno sempre presenti per tutto l'iter del finanziamento con discrezione e riservatezza ma anche con il massimo della professionalità e disponibilità. ■

800.143.340
MAI un CALL CENTER

Alessandra Tiberia
cell. 340 9556035

Silvia Catalani
cell. 342 6423900

Roberto Moro
cell. 375 5185159

Consulenza NO STOP
dal lunedì al venerdì (9.00 – 18.00)
N. Verde Club Medici
800.143.340

p r e s t i t i @ c l u b m e d i c i . c o m

L'attività di consulenza creditizia indirizzata ai soci del Club Medici è esercitata dalla società Club Medici Italia srl P.IVA 09677941008. iscritta all'Elenco degli Agenti in Attività Finanziaria presso OAM al n. A2500

è sempre concessa semplice da richiedere

importo

fino a € 80.000 concessa per semplice liquidità

soggetti ammessi

- *dipendenti fino a 75 anni: medici, personale sanitario e personale amministrativo*
- *convenzionati fino a 70 anni: medici di base, pediatri e specialisti ambulatoriali*
- *pensionati fino a 85 anni: medici, personale sanitario e personale amministrativo*

deliberata

- *in 2 giorni fino a € 50.000*
- *in 5 giorni da € 50.000 a € 80.000*

UNO SGUARDO SULLE NORME

La "Cessione del Quinto dello Stipendio"

È disciplinata da una legge dello Stato (DPR n. 180 del 5/1/50 e dal regolamento di attuazione DPR n. 895 del 28/7/50) che ne stabilisce modalità e limiti.
È un prestito accessibile a tutti i dipendenti statali, pubblici o privati.
L'importo che si può ottenere è legato all'entità dello stipendio percepito ed alla durata del prestito.
La restituzione avviene mediante quote mensili trattenute comodamente in busta paga, con una rata massima pari alla quinta parte dello stipendio netto.

vantaggi

- *prima volta in Italia, la CQS Credi5DOC è senza distinzione di età, sesso e anzianità lavorativa;*
- *tassi fissi, tra i tassi meglio distinguere, nel TAEG di Quinto4DOC sono incluse TUTTE LE SPESE previste nel finanziamento, tra cui una copertura assicurativa valida per il caso vita ed il rischio impiego;*
- *leggera, grazie ad una rateizzazione da 24 a 120 mesi;*
- *rimborsata con trattenuta diretta dalle competenze mensili, il TFR non viene vincolato;*
- *estinzione anticipata, ……*
- *libera, non occorre alcun preventivo di spesa, è prevista anche per consolidare i debiti accorpandoli in un unico prestito con una rata più bassa;*
- *riservata, basta la tua firma, la cessione è strettamente personale e non è richiesta la firma di un eventuale coniuge o garante;*
- *chi ha già una cessione in essere, la legge prevede che essa possa essere rinnovata anche prima della sua naturale scadenza con liquidità aggiuntiva:*
- *tutela la famiglia, in quanto assistita a norma di legge da un'assicurazione sulla vita e contro i rischi di licenziamento o dimissioni, a garanzia della completa tranquillità, tua e della tua famiglia.*

servizio Club Medici

- *Informazioni, consulenza e preventivi;*
- *si attiva senza spostarsi dall'ospedale o dallo studio; l'iter della pratica è tutto a carico di CLUB MEDICI*
- *raccolta dei documenti personali del richiedente;*
- *raccolta della documentazione dell'Azienda Sanitaria o Ospedaliera di riferimento;*
- *presentazione della richiesta;*
- *controllo dell'iter burocratico sino all'erogazione del prestito*

UNA FINESTRA APERTA

su odontoiatria, in medicina e chirurgia estetica, per interventi in clinica, l'offerta rateale è gradita dai pazienti e funziona!

Apprezzati dai dealer i nostri servizi: la fornitura gratuita di depliant personalizzati con logo dello studio, la formazione di come comunicare il servizio rateale ai pazienti, l'esenzione per lo studio degli inserimenti in piattaforma delle richieste di finanziamento a cura del nostro Back Office.

Marco Iadanza
dal 2010 con Club Medici
cell. 329 9826631
SEMPRE e SUBITO il TUO CONSULENTE

consulente commerciale, servizio di Back Office dedicato

Una nuova strategia, che coniuga la nuova comunicazione che induce il paziente, qualunque sia il suo stato sociale a comprendere i vantaggi del servizio rateale e conseguentemente a richiederli, con il nuovo servizio centrale di "assistenza back office" chiavi in mano viene alleggerito il lavoro dello studio

Lo studio può in questo modo, attraverso una figura specifica, entrare nel merito delle esigenze del paziente legate al budget di spesa. Tutte le modalità di pagamento, inclusa la proposta di rateizzazione, oggi possono essere affidate a questa nuova figura immediatamente dopo la prima visita effettuata dal medico.

un nuovo linguaggio per lo studio

La nuova figura è quella del consulente commerciale, sempre più utilizzata oggi nelle strutture medico/private con lo scopo di trattare l'aspetto finanziario e amministrativo del piano di cura. Così facendo il medico ha la possibilità di esplicare gli aspetti sanitari del trattamento, rispettando la deontologia professionale, senza più aver bisogno di affrontare gli aspetti commerciali. Questo sistema si è dimostrato molto efficace nei centri dentistici e della medicina e

LE CURE RATEALI UN'OFFERTA GRADITA

chirurgia estetica in termini di accettazione del preventivo: il paziente ottiene informazioni chiare dal medico sul piano di cura, mentre il consulente commerciale gli garantisce una vasta gamma di informazioni sulle varie modalità di pagamento.

tasso zero, una convenienza reciproca, "sconti" fatturati e parcelle immediate

Questa modalità, spalmare i costi delle cure a interessi agevolati, è sicuramente la più gradita tra pazienti e la più razionale tra i Dealer: i primi hanno accesso alle cure rateizzandone i costi senza pagare interessi, i secondi hanno il vantaggio di incassare tutto e anticipatamente. Inoltre il Dealer che "premia" il paziente, offrendogli un tasso zero o agevolato, si carica di una quota interessi talmente contenuta che è paragonabile ad uno sconto più che sostenibile, fatturato dall'istituto di credito e quindi anche deducibile fiscalmente.

800.143.340
MAI un CALL CENTER

L'attività di consulenza creditizia indirizzata ai soci del Club Medici è esercitata dalla società Club Medici Italia srl – P.IVA 09677941008. iscritta all'Elenco degli Agenti in Attività Finanziaria presso OAM al n. A2500

i nostri dealer
medici, cliniche, ospedali

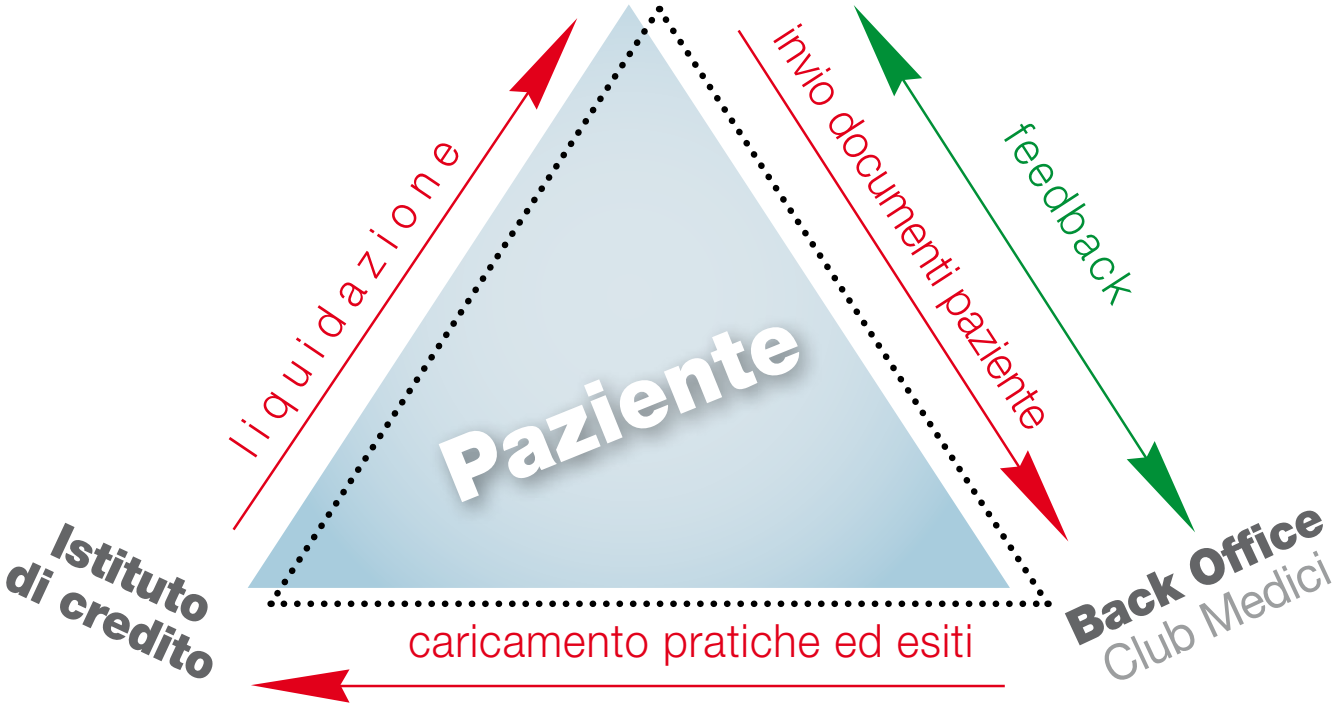

Il Dealer
Medico, Clinica, Ospedale, propongono al paziente la rateizzazione delle cure e inviano al Back Office di Club Medici il modulo di raccolta dati, l'autorizzazione all'utilizzo dei dati, il documento di identità e il codice fiscale del paziente, oltre al preventivo

Il Back Office di Club Medici
Ricevuta la documentazione dal dealer, inserisce la pratica nel sistema dell'Istituto di credito. Esperisce l'istruttoria e comunica al dealer l'esito della stessa. Raccoglie successivamente il contratto presso lo studio o la clinica

L'Istituto di credito
Eroga l'intero importo delle cure al dealer

Servizio di convenzionamento e assistenza Dealer

- *modalità di convenzionamento garantita dai consulenti Club;*
- *formazione gratuita al personale incaricato in area C & MKTG;*
- *fornitura di brochure e roll-up promozionale per lo studio gratuita;*

Servizio di Back Office dedicato

- *dal lunedì al venerdì dalle ore 9,00 alle 18,00 non stop*
- *assistere lo studio su come impostare il preventivo (rate, interessi, beneficio fiscale, eventuali garanti, documentazione da produrre, ecc.)*
- *caricamento pratiche e controllo iter;*
- *aggiornamento stato di lavorazione*
- *comunicazione degli esiti dei finanziamenti;*
- *gestione delle anomalie;*
- *verifiche dei tempi standard delle liquidazioni ai Dealer.*

Vantaggi per lo Studio

- *finanziamento per tutte le cure con incasso immediato da parte della struttura;*
- *riduzione dei costi di formazione e assistenza nell'area della Comunicazione & MKTG*
- *riduzione dei tempi di lavoro dedicati al caricamento diretto delle pratiche;*
- *garanzia di continuità operativa del caricamento pratiche presso il BO Club.*

NON FARTI SFUGGIRE LA CASA DEI TUOI SOGNI!

I vantaggi del mutuo Green e della Pre/Delibera, interessanti novità sul mercato

Fabrizio Paolucci
dal 2005 con Club Medici
cell. 348 8594988

I mutui green, secondo la definizione elaborata dalla Commissione Ue, insieme alla European Mortgage Federation, sono prodotti destinati a finanziare l'acquisto o la costruzione di abitazioni che abbiano elevate prestazioni energetiche (classe A o B) o a sostenere interventi di riqualificazione che consentano un miglioramento di almeno il 30% delle prestazioni energetiche dell'edificio.

Quasi tre su cento: questi i richiedenti che hanno presentato domanda per ottenere un finanziamento "verde". Potrebbe sembrare un numero poco significativo, ma è bene considerare che i mutui green sono principalmente destinati all'acquisto di immobili ad alta efficienza energetica, di classe A o B, come detto, che in Italia secondo le stime ufficiali di Enea, aggiornate al 2019, rappresentano solo il 10 per cento delle unità abitative totali.

Chi ha richiesto un mutuo verde, ha cercato di ottenere, in media, circa 174 mila euro, ossia il 32% rispetto all'importo normalmente richiesto per l'acquisto di una casa. "Una differenza così elevata è dettata dal fatto che gli immobili oggetto di mutuo green sono principalmente abitazioni in classe energetica A o B e pertanto il loro valore è più alto rispetto ad una in classe energetica compresa tra la C e la G", spiega l'analisi.

mutui green e superbonus

Da recente analisi sempre di Facile.it, è emerso che il SUPERBONUS 110% interessa oltre 9 milioni di famiglie, che hanno intenzione di approfittare delle agevolazioni fiscali per riqualificare la propria abitazione.

mutui green e sconto sul tasso di interesse

In Italia, le banche che offrono finanziamenti green per l'acquisto o la ristrutturazione della casa propongono anche dei vantaggi per il richiedente. Tra i più convenienti, c'è lo sconto sul tasso di interesse, normalmente pari allo 0,10 per cento, sino ai prodotti assicurativi gratuiti o ai servizi di consulenza ambientale per migliorare l'efficienza energetica dell'abitazione.

chi lo può richiedere

I mutui green possono essere richiesti anche per l'acquisto di abitazioni non efficienti dal punto di vista energetico. In questo caso, lo sconto sul tasso di interesse non viene riconosciuto nel momento dell'acquisto dell'abitazione, ma solo nel momento in cui l'immobile, a seguito di un intervento di riqualificazione, sia in grado di migliorare la classe energetica fino a salire in cima alla graduatoria, quindi in classe A o B.

le differenze con i mutui tradizionali

Ci sono alcune differenze che è bene tenere presente. Dal punto di vista della domanda di finanziamento, infatti, rispetto al mutuo tradizionale, per quello green destinato all'acquisto, è necessario allegare alla richiesta l'attestato di prestazione energetica (APE) che certifichi la classe A o B dell'immobile.

Se invece il mutuo eco-friendly serve per ristrutturare, è necessario dimostrare che l'intervento sull'immobile consenta di ottenere un miglioramento delle presentazioni energetiche di almeno il 30%. E proprio per questo, alcune banche prima di riconoscere le condizioni agevo-

CONVENZIONE **MUTUO DOC**

- *Numero verde* **800.893.988** *dal lunedì al venerdì NO –STOP dalle 10,00 alle 18,00*
- *convenzionemutui@clubmedici.com*

800.893.988
MAI un CALL CENTER

MUTUI
in convenzione
CLUB MEDICI
Associazione

late previste per i mutui green, potrebbero attendere la fine dei lavori.

la pre-delibera del mutuo cos'è e come funziona

La pre-delibera mutuo è un parere di pre-fattibilità creditizia rilasciato dalla banca, prima che l'aspirante mutuatario abbia opzionato l'immobile.

La pre-delibera del mutuo consiste:

- in una promessa di concessione del mutuo con cui l'istituto di credito si impegna ad erogare il finanziamento prima ancora che il richiedente abbia individuato l'immobile.
- Prima di rilasciarla, la banca si accerta che il richiedente sia in possesso delle condizioni reddituali e delle garanzie necessarie per concedere il prestito.

i vantaggi sono notevoli soprattutto a favore del richiedente il mutuo:

- *disporrai di un maggiore potere di acquisto nelle trattative immobiliari;*
- *conoscerai anticipatamente i tuoi limiti di spesa in modo da orientare la ricerca della casa sulla giusta fascia di prezzo accessibile, che potrebbe essere diversa da quanto immaginavi;*
- *avrai la certezza del finanziamento:*
- *sulla base delle informazioni anagrafiche, reddituali e patrimoniali da te fornite, l'istituto di credito calcola la somma finanziabile e te la cominicherà, ancor prima che tu abbia individuato l'immobile;*
- *con la pre-delibera del mutuo positiva, avrai sei mesi di tempo per cercare la casa da acquistare;*
- *una volta trovato l'immobile, un tecnico della banca effettuerà la perizia e, in caso di esito positivo, l'istituto procederà senza indugi all'erogazione del finanziamento.*
- *tutta la fase istruttoria di analisi dei documenti necessari per ottenere il mutuo, eccetto quelli riguardanti l'immobile, viene svolta dalla banca all'inizio, e ciò permette di ridurre notevolmente i tempi necessari per l'erogazione del mutuo.*

richiedere la pre-delibera del mutuo è molto semplice

- basta prendere un appuntamento con un consulente del credito o direttamente con la filiale di una delle banche che offrono questo servizio.

pagare una rata di mutuo pari ad un affitto e comprarsi casa e ancora valido?

Si, le e previsioni degli analisti sull'andamento futuro dei tassi di interesse Euribor ed Eurirs non prevedono aumenti nel breve periodo, anzi: i tassi rimarranno bassi. Euribor e Eurirs sono ad un livello molto favorevole sia per chi sceglie di stipulare un mutuo a tasso variabile, sia per chi preferisce la certezza del tasso fisso.

MutuoDOC
mai così conveniente

PER ACQUISTO
SOSTITUZIONE e LIQUIDITÀ
PER SURROGA

Incontra i consulenti che dedicheranno la giusta attenzione alla tua storia personale e professionale

APPUNTAMENTO DI CONSULENZA anche fuori dagli orari di banca

TROVARE LA MIGLIORE PROPOSTA senza più lunghe e complesse ricerche

APPROVAZIONE DELLA DELIBERA CREDITIZIA anche senza aver scelto l'immobile da acquistare

POSSIBILITÀ DI RICHIESTA FINO AL 100% del valore dell'immobile

MutuoDOC | ClubMedici

informati ora
800 893 988
LUN. - VEN. (10.00 - 18.00)

Il servizio di consulenza mutui è fornito dalla Monety Srl, sede legale via B. Quaranta 40 - 20139 Milano tel. 02.7755900 - info@monety.it– società iscritta all'elenco dei mediatori creditizi OAM n. M393 – IVASS RUI Sez. E000568448 e soggetta all'attività di direzione e coordinamento di Gabetti Property Solutions S.p.A, a cui Club Medici Service Srl, previo consenso espresso dell'interessato, veicolerà la presente richiesta di informazioni ed i dati di contatto del richiedente. Club Medici Service Srl non è in alcun modo responsabile dei servizi offerti autonomamente da Monety Srl, in qualità di fornitore esterno al gruppo Club Medici.

Il 2022 riparte con **CaseDOC** e si consolida anche la partnership con **Gabetti Group**

La nostra agenzia immobiliare **"CaseDOC", per gli immobili in vendita presi in carico, offre un doppio vantaggio: provvigioni calmierate** e **grande visibilità**. Il circuito del Club, per la ricerca di potenziali acquirenti, invia settimanalmente una newsletter descrittiva degli immobili in vendita a circa 260 mila colleghi, in più sono coinvolti nella ricerca anche tutte le agenzie convenzionate del Gruppo Gabetti ed oltre 70 portali specializzati.

Il mercato immobiliare è sempre stato uno dei settori trainanti per l'economia del nostro paese e non può arenarsi per troppo tempo, nel 2021 abbiamo registrato una ripresa, seppur graduale, sicuramente robusta.

Le previsioni per il 2022 sono per un mercato in forte ripresa, fino al numero record (per questo secolo) di 140miliardi di euro. Significa un incremento del 13,4 per cento in dodici mesi.

È probabile che i numeri a consuntivo siano anche superiori di queste previsioni, se la ripresa economica si consolida e viene ridotto l'effetto negativo del virus. Quanto ai prezzi delle case nel prossimo anno, mentre la media italiana sarà positiva, permane ancora il segno meno nei capoluoghi di provincia (meno 0,1 per cento).

FAI ENTRARE IL TUO IMMOBILE nel "CERCHIO MAGICO"

La partnership con Gabetti garantisce l'assistenza ai soci su tutto il territorio nazionale

- conferimento di incarico di vendita in esclusiva e commissione agevolata sul prezzo di vendita;
- accordi di collaborazione con agenzie a livello nazionale ed estero.
- consulenza tecnica di geometri convenzionati, accurate visure catastali, reperimento di documenti catastali (planimetrie, copie di condoni edilizi… ecc).
- visure ipotecarie, controlli fallimentari, redazione e lettura del contratto preliminare di vendita, per garantire la sicurezza ai nostri associati.

www.clubmedicicasedoc.it

il rinnovato SITO è pronto ad ospitare i vostri immobili, la vetrina sarà il nuovo PIANETA IMMOBILIARE CaseDOC su cui atterreranno decine di migliaia di colleghi tramite inviti promozionali ogni settimana degli immobili presenti.

INVIA LA TUA SEGNALAZIONE
numero verde 800 184 702
cellulare di servizio: 342 6370064
mail: info@clubmedicicasedoc.it

Gabetti Short Rent
Club Medici

Vacanze sulla neve

Chalet in montagna in locazione settimanale

Sono presenti nel nostro portfolio numerosi Chalet sulla neve in **Italia**, **Svizzera** e **Francia**.

Vacanze in Ville Private in Italia e all'Estero

Ville in locazione settimanale in tutta Italia (Toscana, Puglia, Sicilia, Sardegna, Lago di Como etc.)

Speciale selezione ville sui campi da golf

Speciale Omaggio per Club Medici

Entra nel nostro sito e inserisci il Codice dedicato a Club Medici.

gabetti SHORT RENT

gabettishortrent.it

Eleonora Pezzuti
dal 2006 con Club Medici
cell. 334 1820001

SEMPRE e SUBITO il TUO CONSULENTE

Se Eleonora è impegnata chiama

Valentina Rufini
cell. 344 3455044

21-25 Aprile 2022 – 5 GIORNI - 4 NOTTI
Con Volo Speciale da Roma Diretto Neos Air

TOUR DEL SUD DELL'ISLANDA

L'Islanda, una nazione nordica, è un'isola caratterizzata da spettacolari paesaggi con vulcani, geyser, terme e campi di lava. I parchi nazionali di Vatnajökull e Snæfellsjökull proteggono imponenti ghiacciai. La maggior parte della popolazione vive nella capitale, Reykjavík, che è alimentata da energia geotermica. A Reykjavík si trovano il Museo Nazionale d'Islanda e il Saga Museum, che ripercorrono il passato vichingo dell'isola.

QUOTE DI PARTECIPAZIONE*

Adulti in doppia/tripla	**euro 1.640,00**
Adulti in singola	**euro 1.865,00**

Incluso:

Volo, tasse aeroportuali e bagaglio in stiva, trasferimenti, 4 notti con colazione, tutte le visite menzionate con guida in italiano, ingresso piscine Blue Lagoon con telo da bagno, due cene.

Coperture medico/annullamento/covid

Riduzioni/Supplementi:

- Bimbi (8-11 anni) in terzo letto **-465 euro**
- Escursione Whale Watching **+112 euro**

800.893.589
MAI un CALL CENTER

PROGRAMMA

1° giorno: 21 Aprile 2022

Roma Keflavik

Volo diretto da Roma Fiumicino per Keflavik. Arrivo e incontro con la guida in italiano e trasferimento in albergo in centro a Reykjavik. È previsto un breve tour panoramico in autobus della città dove vediamo i principali monumenti come la Chiesa Hallgrimskirkja (la moderna chiesa protestante che è probabilmente uno dei monumenti più famosi della città), il Lago di Reykjavík, il municipio (costruito i n parte sul lago) e il porto dove si trova l'Harpa Music Hall. Arrivo e sistemazione in hotel. Cena libera e pernottamento.

2° giorno: 22 Aprile

Reykjavik, Circolo D'Oro, Vik (Þingvellir, Geysir, Gullfoss)

Prima colazione in hotel e partenza alla scoperta del Circolo d'Oro con alcune delle sue località famose in tutto il mondo per la loro bellezza.
Il Parco Nazionale di Þingvellir dove è possibile vedere la spaccatura della dorsale medioatlantica e dove in epoca medievale si riuniva l'assemblea vichinga. Nella valle di Haukdalur si trova Strokkur, il geyser che spruzza vapore e acqua calda ad intervalli di tempo brevi (ogni 5-10 minuti); a pochi minuti di distanza raggiungeremo la maestosa cascata d'Oro, Gullfoss, dalla portata di 140 metri cubi al secondo. Prima di dirigerci verso il nostro hotel nella zona di Vík dove pernotteremo per le prossime due notti, ci fermeremo alla magnifica spiaggia di sabbia nera di Reynisfjara con le sue colonne di basalto di tutte le dimensioni

*Tasse aeroportuali soggette a riconferma

Non hai trovato il viaggio che cercavi?

Facci sapere dove desideri andare in vacanza, e noi organizzeremo il soggiorno nella meta dei tuoi sogni

e forme. Da qui abbiamo una splendida vista anche sui pilastri di roccia di Reynisdrangar. La leggenda dice che i pilastri hanno avuto origine quando due troll hanno trascinato una nave a tre alberi alla costa ma quando è spuntata la luce del giorno sono diventati aghi di roccia.
Arrivo e sistemazione in hotel, cena e pernottamento.

3° giorno: 23 Aprile

Parco Nazionale di Skaftafell, Jokulsarlon

Prima colazione in hotel. Attraverso paesaggi mozzafiato come le sterminate distese di muschio e le vaste distese sabbiose, si arriva al Parco Nazionale di Skaftafell, un'oasi verde circondata dal ghiacciaio più grande d'Europa, il Vatnajökull. Dalla lingua del ghiacciaio Breðarmerkurjokull si è creata una ampia laguna glaciale. A Jökulsárlón l'atmosfera davanti agli iceberg che galleggiano nell'acqua è davvero magica. Nonostante le acque siano gelide la laguna è molto pescosa; si trovano infatti aringhe, trote e krill. Vi è anche una colonia di foche che vive in queste acque. Rientro in hotel, cena e pernottamento.

4° giorno: 24 Aprile

Vik, Reykjavik (Skógafoss, Seljalandsfoss, LAVA Centre, BLU LAGOON)

Prima colazione in hotel e giornata dedicata alla splendida strada che percorre la costa meridionale dell'Isola per fare rientro a Reykjavik.
Lungo il percorso fremo sosta a Skógar dove visiteremo la cascata di Skógafoss, una delle più alte d'Islanda, e alla cascata di Seljalandsfoss, una piccola ma pittoresca cascata che puoi effettivamente percorrere da dietro (se le condizioni lo consentono).
Sosta al nuovo LAVA Centre, una moderna installazione multimediale dove vengono spiegati i movimenti sismici e vulcanici tipici dell'Islanda. Prima di arrivare a Reykjavik faremo una sosta dedicata alla scoperta della "Blu Lagoon", una meraviglia unica, caratterizzata da calde acque termali nel mezzo di un campo di lava. Gli alti livelli di minerali e silicio presenti nell'acqua le conferiscono il suo pittoresco colore azzurro. Qui si potrà entrare a nelle piscine per un bagno caldo per rigenerare la pelle e i muscoli. Cena libera e pernottamento in Hotel.

5° giorno: 25 Aprile

Reykjavik, Keflavik, Roma Fiumicino

Prima colazione e rilascio delle camere. Tempo libero a disposizione per il relax a meno che non abbiate prenotato le altre attività facoltative suggerite quali il Whale Watching (3h). Nel pomeriggio trasferimento in tempo utile per le procedure di imbarco sul volo di rientro in Italia.

Escursione facoltativa:

Al mattino: Whale Watching *(Durata circa 3 ore)*
con partenza dall'hotel ore 08.15 / 08.30
L'Islanda è ideale per provare ad avvistare queste creature che amano questa zona per via delle acque ricche di cibo. Le specie comuni incontrate in questi tour sono le balenottere, le megattere e i delfini e occasionalmente orche e balene. Se necessario è possibile noleggiare abbigliamento adatto per l'escursione.

HOTEL PREVISTI o similari:

- **A Reykjavík:** Hotel Grandi (giorno 1 e 4);
- **In provincia** Hotel Katla (giorno 2 e 3).

viaggia@clubmedici.com

Eleonora Pezzuti
dal 2006 con Club Medici
cell. 334 1820001

SEMPRE e SUBITO il TUO CONSULENTE

Se Eleonora è impegnata chiama

Valentina Rufini
cell. 344 3455044

SPECIALE GIORDANIA A PASQUA

La Giordania è una delle mete culturali più affascinanti del Medio Oriente e uno dei Paesi più accoglienti ed ospitali del mondo. Petra, la città di pietra rosa scoperta nel 1812, i castelli dei Crociati, il deserto del Wadi Rum che ha fatto da cornice alle avventure di Lawrence d'Arabia. È una destinazione importante, orientata ai viaggiatori amanti della cultura e delle forti suggestioni, senza rinunciare alla calorosa accoglienza dei luoghi e delle persone che li abitano.

12 – 19 Aprile 2022. Tour di gruppo Club Medici
Quota ad adulto **euro 1.897,00***

Località:

Amman, Jerash, Ajloun , Castelli Del Deserto, Madaba, Nebo, Wadi Rum, Petra, Beida, Shobak, Mar Morto

Durata: 8 giorni / 7 notti

- Tour di gruppo – partenza garantita
- Voli diretti di linea Royal Jordanian
- Tampone PCR per rientro in Italia
- Tutti i trasferimenti inclusi
- Visto consolare incluso
- Guida in italiano per escursioni
- Escursione di due ore in Jeep nel Wadi Rum
- Ingressi ai musei inclusi
- Trattamento di mezza pensione in hotel selezionati 4 stelle

DUBAI, BE PART OF THE MAGIC SPECIALE EXPO '20

"Connecting minds, creating the future"
Expo Dubai darà il benvenuto al mondo il 1° ottobre 2021, accoglierà visitatori da ogni angolo del globo, poiché riunisce il pianeta in un unico luogo per immaginare il domani, sarà una vetrina mondiale per le conquiste umane, 182 giorni all'insegna della collaborazione, dell'innovazione e della meraviglia per ciò che l'uomo è in grado di realizzare.

26 Febbraio – 02 Marzo 2022
Quota ad adulto **euro 1.495,00***

Servizi facoltativi:

- Crociera Panoramica con cena "Marina Dhow Dinner Cruise" **80 euro**
- Visita al Burj Khalifa "Observatory Deck Level 124" **55 euro**,
- Escursione intera giornata ad Abu Dhabi **87 euro**

Durata: 5 giorni / 4 notti

- Partenza di gruppo
- Voli diretti di linea Emirates
- Assistenza aeroporto di Dubai
- 4 notti presso Hotel Metropolitan Dubai
- Tampone PCR per rientro in Italia
- Visita intera giornata al Dubai Expo Center
- Visita mezza giornata a Dubai e pranzo e guida in italiano
- Afternoon Dubai Desert Safari con cena
- Trasferimenti inclusi

800.893.589
MAI un CALL CENTER

*Tasse aeroportuali soggette a riconferma

convenzione con i maggiori
TOUR OPERATOR ITALIANI

Anteprima Mare ITALIA

Goditi le vacanze al mare in Italia prenotando in anticipo! Le tariffe migliori nelle migliori strutture selezionate da Club Medici per un'estate fantastica.Cosa aspetti? Scegli la struttura più adatta al tuo tipo di vacanza e vivi un'esperienza indimenticabile

Delphina Hotel

Incastonati tra i più bei paesaggi del mondo, sorgono nel Nord Sardegna gli hotel 4 e 5 stelle lusso Delphina, un'eccellenza dell'ospitalità sarda.
Situati nelle destinazioni più affascinanti dell'Isola, gli hotel Delphina rappresentano il connubio perfetto tra tradizione e desideri degli ospiti, tra cultura ed ospitalità tipiche della Gallura scegli quello più adatto a te in queste prestigiose strutture:

Hotel Capo d'Orso***, Resort Valle dell'Erica*****, Hotel Marinedda *****, Resort Cala di Falco****S, Hotel Torreruja****S, Hotel Cala di Lepre****, Resort Le Dune****, Residence Il Mirto.**

Veratour Villaggi Vacanze

Veratour ha selezionato per la tua estate i migliori villaggi turistici: tutti direttamente sul mare, in All Inclusive o in Formula Club, ricchi di servizi e comfort sia per chi viaggia in coppia sia per le famiglie con bambini. Scopri il fascino della Sardegna in uno dei villaggi a Costa Rei o Santa Teresa di Gallura o nella seducente Porto Istana.E ancora la Calabria, nella cosiddetta Costa degli Dei , in Sicilia sulla costa tirrenica vicino Cefalù oppure vicino Modica e infine nel magico Salento

Th Resort

Vacanza in un Villaggio TH Resort significa accoglienza, relax, divertimento e molto altro ancora, queste strutture sono tra le migliori catene italiane di villaggi Ideate appositamente per le famiglie, queste strutture ricettive offrono spazi dedicati a bambini e ragazzi che si potranno divertire assiene alla TH Crew, ma offrono servizi di alto livello anche per adulti. Sardegna, Puglia, Calabria, Basilicata, Sicilia e Isola d'Elba c'è solo da scegliere e partire.

Boscolo

L'esperienza trentennale di un Tour Operator che da sempre si è dedicato con passione all'organizzazione di Viaggi e Tours guidati con accompagnatore.
Dalle Capitali, alle città d'arte più importanti, alle località più belle e interessanti della nostra Penisola, questi tipo di Tour si rivolgono a chi ama viaggiare con la sicurezza che ogni dettaglio del viaggio è già stato organizzato e curato al meglio.

Eleonora
cell. 334 1820001

Valentina
cell. 344 3455044

sono a vostra disposizione
tutti i giorni dal lunedì al venerdì
dalle ore 09,00 alle ore 18,00

- **Consulenza viaggi**
- **Prenotazioni telefoniche o via e–mail**
- **Pagamenti con bonifico bancario o carta di credito**
- **Invio documenti di viaggio a domicilio**

club medici **viaggia@clubmedici.com**

800.893.589

Consulenza e prenotazioni

- Viaggi organizzati individuali e di gruppo
- Soggiorni al mare, in montagna, terme e agriturismi
- Hotel, villaggi turistici, residence, crociere marittime e fluviali
- Pacchetti speciali per viaggi di nozze
- Biglietteria aerea, marittima e ferroviaria
- Offerte speciali

Biglietteria aerea nazionale e internazionale

Puoi prenotare e comprare biglietti per voli di linea, forniamo informazioni dettagliate sulle diverse possibilità e ricerchiamo la tariffa più conveniente. Puoi pagare in contanti, con assegno o carta di credito non elettronica.

Per la **BIGLIETTERIA AEREA** sono previsti i seguenti diritti di agenzia (prezzo a persona):

Nazionale	euro 10
Europea	euro 20
Intercontinentale	euro 60

Biglietteria marittima

Al Centro Prenotazione Turismo puoi comprare e prenotare biglietti per i traghetti e gli aliscafi delle seguenti compagnie:

- **Moby** (Sardegna, Corsica, Elba)
- **Sardinia**
- **Corsica Ferries** (Sardegna, Corsica)
- **Snav** (Sardegna, Sicilia, Ischia, Croazia e Grecia)
- **Grimaldi Lines** (Spagna, Francia, Tunisia e Corsica)
- **Grandi Navi Veloci** (Sicilia, Spagna, Marocco, Sardegna e Tunisia)
- **Tirrenia**
- **Amatori**

Puoi pagare in contanti o con assegno bancario al momento dell'emissione del biglietto

Diritti di Agenzia **euro 20**

NASCE CM Digital con due progetti, Medici nel Web e Digital Hardware

Medici nel Web, già lanciato in via sperimentale a Roma, vuole essere un potente strumento di comunicazione a 360° per "incontrare nuovi pazienti e gestire al meglio i propri".
Digital Hardware, sarà presentato nei primi mesi dell'anno nuovo

Medici nel WEB, potrebbe sembrare una nuova serie televisiva, e chi sa se non se non ne farà una quanto prima, ma p*er ora si tratta di una promozione Club Medici Digital da non perdere per chi già non avesse provveduto a dotarsi di* ***una propria visibilità digitale efficace nella "grande rete"***.

Coloro che consideravano il **digitale in Sanità** un "futuro poco probabile" oggi concordano pienamente che sia il ***"presente imprescindibile"***.
Cosa si intende per evoluzione digitale? Noi intendiamo l'utilizzo di tutte le nuove tecnologie al servizio di una delle più antiche *Arti*: quella Medica.

In rete cresce ogni giorno l'informazione sanitaria e la presenza di Professionisti e Studi medici, ma quanti sono i cittadini che navigano e ne utilizzano l'enorme potenziale informativo? Domanda fondamentale, soprattutto per il medico che non ha ancora approcciato seriamente le tante opportunità che il web gli offre. Molti colleghi sono ancora scettici e molti i delusi, particolarmente in passato, fidandosi di piccoli e spesso improvvisati "professionisti" del marketing, hanno avuto siti/vetrina rimasti fondamentalmente morti per mancanza dei servizi fondamentali e collaterali al sito, il suo fondamentale posizionamento sui tanti motori di ricerca e la connessione bidirezionale

A partire dal mese di marzo, si potranno acquistare in tutta Italia, a prezzi esclusivi e a condizioni uniche, portatili di ultima generazione di primarie aziende produttrici al mondo

Secondo gli ultimi studi, l'**87% dei pazienti utilizza oggi internet** per conoscere tutto quello che c'è da sapere sulla propria patologia, accertata o presunta, ricercando sempre più spesso anche gli specialisti che possono affrontarla quanto prima.

Guai a rimanere indietro!
Medici nel Web, il nuovo progetto dell'associazione, è fortemente correlato ai servizi integrati di *My-Personal-Brand Medico*, uno strumento di comunicazione offerto ai medici per ***"incontrare nuovi pazienti e gestire al meglio i propri"***, in modo etico e 100% conforme alle regole deontologiche, con un rispetto totale delle regole deontologiche dell'Ordine.

800.143.340
MAI un CALL CENTER

MEDICI nel WEB
costruisci la tua visibilità in rete

Digital Hardware
le offerte dei più performanti portatili di ultima generazione, non perdere l'appuntamento del 2022, prenotati ora!

My-Personal-Brand Medico

Prevede l'ideazione e realizzazione del proprio Sito e la relativa ottimizzazione sui motori di ricerca (SEO), nonché la cura e la perfetta connessione della presenza Social del medico, ***"tutto in uno"***:

- *siti personalizzati accessibili da ogni device, al 100% compliant con le regole deontologiche dell'Ordine;*
- *informazioni di immediata utilità, contenuti professionali e propedeutici ad attivare le richieste di appuntamento;*
- *creazione, gestione e ottimizzazione di pagine social;*
- *massima visibilità dello studio nella tua zona di attività;*
- *posizionamento garantito per [parola chiave + nome località];*
- *aumentare i contatti di chi cerca nella tua zona;*
- *servizio ricorrente, con controllo e monitoraggio mensile;*
- *gestione pagina Linkedin e pagina Facebook;*
- *realizzazione di piani editoriali e pubblicazioni Post;*

inoltre prevede:

- ***un risparmio*** *del 50% sulla media di mercato, più uno sconto per i Soci Club Medici;*
- ***il pagamento*** *rateale in 12 o 24 mensilità a interessi ZERO;*
- ***in omaggio*** *layout grafici per biglietti da visita, carta intestata, ricettari F.to A5 - cartellina portadocumenti, brochure servizi e prestazioni.*

87%
dei pazienti ricerca informazioni su web

72%
dei tuoi colleghi cercano collegamenti e approfondimenti in rete

Club Medici Digital

OFFERTE RISERVATE ed ESCLUSIVE PER I SOCI
ref. Marianna Barra: cell. 345 3903628
Mail: digital@clubmedici.com

ANTICIPARE LA VALUTAZIONE DEL NOLEGGIO AUTO A LUNGO TERMINE

di **Luca MIGOTTO**

Luca Migotto è
dal 2008 con Club Medici
cell. 346 3381824

SEMPRE e SUBITO il TUO CONSULENTE

CONFRONTA IL NOLEGGIO CON L'ACQUISTO:

PUOI RISPARMIARE FINO AL 36%

Anticipare oggi la programmazione del noleggio auto a lungo termine sembra l'unica opzione possibile. Perché bisogna attivarsi prima? Semplice, oggi c'è una crisi forse non sotto gli occhi di tutti, ma che esiste ed è la difficolta di reperibilità di hardware e semiconduttori elettrici la cosiddetta "chip crunch".

Tutto il mercato dell'automobile e ad esso collegato sta soffrendo certamente per effetto della pandemia e delle conseguenze che a macchia d'olio hanno creato ritardi nella produzione di componentistica elettronica, unita alla richiesta massiva di device elettronici dopo il boom del smart-working. Questo comporta tempi di attesa per il ritiro del nuovo importanti, in media 6 mesi, ma arriviamo per auto di brand che già avevano alcuni medi di attesa a oltre un anno. Il problema è mondiale non certo solo italiano, il noleggio non è la soluzione perché anche i grandi player subisco il chip crunch a caduta, ma restano grandi clienti delle case automobilistiche e una corsia preferenziale la hanno comprando importanti stock di auto. Ovviamente anche con il noleggio dobbiamo anticipare le scelte per non rischiare di trovarci, quando ne avremo bisogno, senza auto. ■

Vantaggi Economici

- Sai sempre quanto spendi
  Senza sorprese: tutti i costi sono fissi e predeterminati
- Nessun immobilizzo di capitale
- La svalutazione dell'auto non è un tuo problema
  Massima libertà: al termine del contratto scegli se continuare a guidarla, cambiarla o restituirla

Vantaggi Operativi

- Un'auto sempre nuova
  La tranquillità di guidare ogni giorno un'auto in perfette condizioni
- Un'ampia gamma di soluzioni
  Tutta la flessibilità che puoi desiderare: per qualunque esigenza, la soluzione più adatta
- Un consulente dedicato
  Sin dal primo contatto, a disposizione in ogni momento, per supportarti e consigliarti

Vantaggi Gestionali

- Fiscalità chiara e trasparente
- Servizio di ritiro Usato
  Valutazione e ritiro del tuo usato, in tempi brevissimi e pochi, semplici passaggi
- Servizio senza pensieri
  I servizi per la tua mobilità compresi in un unico canone mensile predeterminato

Acquisto veicolo nuovo	PER 36 MESI	Noleggio a Lungo Termine
€ 26.339 costo del veicolo		€ 325 canone mensile
€ 2.118 interessi prestito		INCLUSI interessi prestito
€ 750 tassa di proprietà		INCLUSA tassa di proprietà
€ 4.671 assicurazione (RCA, Kasko, furto, incendio)		INCLUSA assicurazione (RCA, Kasko, furto, incendio)
manutenzione ordinaria, straordinaria, assistenza stradale e cambio pneumatici se previsto		INCLUSA ordinaria, straordinaria, assistenza stradale e cambio pneumatici se previsto
€ 11.884 ipotesi realizzo vendita usato		–
€ 7.701 totale spesa annuale		€ 5.067 totale spesa annuale (canoni + eventuale anticipo)

800.893.944
MAI un CALL CENTER

Qualunque sia la tua idea di

AUTOMOBILE

il Noleggio a lungo termine LIBERA LA MENTE

È prevista anche la VALUTAZIONE IMMEDIATA del tuo usato
ROTTAMA il **vecchio**, NOLEGGIA il **nuovo**!

ClubMedici CARS

informati ora
800 893 944
LUN. - VEN. (9.00 - 18.00)

UN DOPPIO SGUARDO SULLE CONVENZIONI DEL CLUB
doppi vantaggi per gli associati

Da quest'anno il Club raddoppia: i soci potranno godere di **sconti e convenzioni uniche ed esclusive sia in ambito culturale che in ambito commerciale**.
Un doppio **canale** binario che garantisce al Socio di ottenere solo le migliori offerte del mercato con Partner di eccellenza, locali, nazionali ed internazionali.
Lavoriamo quotidianamente con questo spirito e quotidianamente l'elenco di Convenzioni si arricchisce di proposte di valore.

Teatri, Musei, guide turistiche, sport, moda, tecnologia, mobilità e corsi di lingua sono solo alcuni dei settori dove si troverà solo il meglio.
Ecco una prima anteprima.

- **per informazioni sui teatri convenzionati vai sul sito** *www.clubmedici.it* alla Sezione Convenzioni Culturali
- **per riduzioni e modalità di prenotazione contattare il Referente Club Medici settore Cultura e Spettacolo:** *cultura@clubmedici.com* – cell.3755185959 dalle ore 09 alle 17

BOGGI MILANO

Boggi Milano è un marchio italiano di abbigliamento maschile presente con 190 negozi in più di 38 Paesi con sede internazionale a Mendrisio. Il brand vanta un crescente prestigio, si avvale di negozi in alcuni dei maggiori centri urbani e di servizi online con consegna a domicilio. Scopri le private sales che Boggi dedica ai Soci Club Medici con un risparmio base del 15% e con offerte dedicate fino al 70%

ARCAPLANET. Pet store. Pet stories.

Per tutti i nostri Soci amici e amanti degli animali, c'è la convenzione nazionale con Arcaplanet, la catena di Pet-Store leader in Italia e specializzata in petfood&care. Con oltre 20 anni di esperienza, Arcaplanet accompagna ogni fase di vita dell'animale, dall'accoglienza del cucciolo in poi, con un'ampia gamma di prodotti, accessori e cibo per ogni tipo di animale domestico. I nostri Soci hanno diritto a uno sconto immediato del 15% sui prodotti.

FITNESS NETWORK ITALIA
Allenati in più di 70 Club in tutta Italia

Fitness Network Italia sceglie Club Medici e i suoi Soci per la grande campagna nazionale "Sport in salute". Tutti i nostri soci potranno infatti accedere alla piattaforma per scegliere i migliori Club su tutto il territorio nazionale e ottenere immediatamente un vip pass per tre ingressi totalmente gratuiti per il club preferito.
Unico problema? L'imbarazzo della scelta…

800.143.340
MAI un CALL CENTER

CMN–Club Medici News

La Voce dei Medici

Portale internet - www.clubmedici.it

NEWSLETTER

CM News | La Voce dei Medici

MARKETING solutions

CMN Club Medici News
Periodico quadrimestrale
300.000 COPIE/anno

La Voce dei Medici
Periodico quadrimestrale
150.000 COPIE/anno

Newsletter
Invio settimanale
250.000

Piani di comunicazione personalizzati multichannel

Database a disposizione di oltre
400.000 contatti

CI hanno già scelto:
Agos, Sella Personal Credit, Gabetti Short Rent, Boggi Milano, Qatar Airways, Maggiore, Arcaplanet

UFFICIO MARKETING & PUBBLICITÀ
Via G. B. De Rossi, 26/28 00161 Roma – tel. 06.8607891

dal lunedì al venerdì - 9,00/18,00

marketing@clubmedici.com

ClubMedici®
www.clubmedici.it

5.000 euro di fido permanente

la più scelta dai soci

Sempre **gratuita**

100% sicura anche sul web

carta erogata da

Agos

distribuita in esclusiva da

ClubMedici ITALIA

prestiti@clubmedici.com

informati ora

800 143 340

LUN. - VEN. (9.00 - 18.00)

Ti ricordiamo che la richiesta di carta di credito è soggetta ad approvazione di Agos Ducato S.p.A. Messaggio pubblicitario. Per ulteriori informazioni richiedere sul sito, in filiale o Agenzia Autorizzata Agos il "Modulo informazioni europee di Base sul credito ai consumatori" (SECCI) e copia del testo contrattuale. L'offerta si riferisce a un'apertura di credito revolving a tempo indeterminato utilizzabile mediante Carta, valida fino al 31/12/2021. Esempio relativo all'offerta della Carta con Fido (Importo Totale del credito) pari a: 5.000 €. TAN fisso 12,50 % - TAEG 13,38 % - Rata di rimborso mensile 150 €. Costo totale del credito costituito da: interessi maturati al TAN sopra indicato, Quota associativa annuale: 0 €, Spesa mensile gestione pratica: 1,25 €; Imposta di bollo su Rendiconto iniziale e annuale 2,00 € per saldi superiori a 77,47 €. Importo totale dovuto (importo totale del credito + costo totale del credito): 5.341,83 €. Rata minima di rimborso: 3% Fido concesso. Il TAEG è calcolato ipotizzando: - un solo utilizzo iniziale della Carta pari al Fido, - che il capitale sia rimborsato in 12 rate mensili di uguale importo, a partire da un mese dalla data del primo utilizzo che si assume essere il 1° gennaio, - che gli interessi e gli altri oneri siano applicati in base a tali prelievi e rimborsi del capitale e secondo le disposizioni del contratto di credito; - che un anno sia composto da 12 mesi di uguale durata, come meglio precisato nel SECCI. Il TAEG rappresenta il costo totale del credito espresso in percentuale annua e include gli interessi ed i seguenti costi: quota associativa annuale (ove prevista), imposte di bollo, spesa mensile gestione pratica. Ulteriori costi (non inclusi nel calcolo del TAEG): Commissioni prelievo contanti (anche da sportelli esteri) 4% dell'importo prelevato; Commissione rifornimento carburante 0 €