ClubMedici
CM NEWS
l'altra Metà del Medico

CMN Club Medici News | n. 3–4-5 anno 20 | MAGGIO – OTTOBRE 2020

Poste Italiane S.p.a. – Spedizione in Abbonamento Postale D.L. 353/2003 (Conv. in L. 27.02.2004 n. 46) Art. 1 comma 1 – DCB Roma – Tassa riscossa

Due nuovi mondi esclusivi nell'Universo dei Medici.

Il sogno diventa più grande grazie alle proposte di Club Medici

tutte le proposte di Club Medici

CULTURA è SALUTE
un network sempreverde
pag. 06

GABETTI
cantieri all'insegna del design
pag. 14

DELL PER I MEDICI
grazie al Club notebook a prezzi mai visti
pag. 16

FAD
81 crediti GRATIS per i soci Club
pag. 24

BROKER
FONDI SANITARI nell'era del Covid
pag. 28

IL PRESTITO PER I MEDICI
CREDIT4DOC da 10 anni *"on the road"*
pag. 30

CM NEWS.it

la voce dei medici per i medici

Ecco la voce di chi la sanità la vive dal di dentro
e ha voglia di raccontare i suoi vissuti:
riflessioni, approfondimenti, note di costume
che ci raccontano il rapporto con il paziente, il territorio,
il sistema sanitario, la cultura, la formazione.

contatta la redazione e **diventa protagonista**

*i tuoi articoli, le tue foto, i tuoi video
e le interviste che ci rilascerai, dedicati
ad una platea di oltre 250.000 colleghi.*

clubmedicinews.it

Per segnalazioni e comunicazioni:

Redazione CM NEWS redazione@clubmedici.com
Ufficio Stampa ufficiostampa@clubmedici.com
Tel. 06. 86.07.891 - 237

problem**solving**

di **Vincenzo Pezzuti** *Presidente Club Medici*

Nuovi grandi accordi
vantaggi e opportunità per i soci
...e ripartiamo INSIEME

www.clubmedici.it

Le difficoltà e le incertezze sul futuro prossimo sono l'eredità di una pandemia che purtroppo ancora non ci lasciamo alle spalle. Tutti dobbiamo rimodulare il nostro modo di vivere, lavorare, comunicare, relazionarci. E lo deve fare anche Club Medici che in questi mesi non ha mai smesso di interessarsi alle esigenze e alle domande che provengono dalla categoria, per certi versi, tra le più colpite da questo cambiamento epocale.

Il Club lo fa e lo ha fatto con iniziative innovative e di forte spessore, seguendo la stella polare di sempre: quella di scegliere per i propri soci il meglio, mettendo in campo azioni e progetti a misura della portata di tali trasformazioni.

In primo luogo il nuovo progetto editoriale che mette al centro la "voce dei medici" **www.clubmedicinews.it** ***La voce dei medici per i medici*** perché ci parli dei cambiamenti concreti necessari oggi nell'esercizio della professione, di come fare tesoro degli studi più avanzati e delle esperienze più coraggiose in ambito medico, culturale e sociale.

In secondo luogo nuovi **accordi vantaggiosi e unici** con aziende leader di settore per rispondere ai bisogni dettati dalle rivoluzioni in atto e che si fanno sempre più pressanti tra i medici di tutte le età e le specializzazioni. In particolare con un occhio più attento alle giovani generazioni, spesso soggette alle situazioni più critiche.

Pensiamo solo a come le nuove frontiere dell'*intelligenza artificiale, internet delle cose, machine learning* possono contribuire a superare le grandi sfide sociali, economiche e culturali dei prossimi anni, sfide di sistema diremmo, cui si aggiunge oggi quella altrettanto epocale della pandemia.

C'è un'azienda leader in soluzioni IT per l'assistenza sanitaria e il settore scientifico in tutto il mondo, **DELL Technologies**, che già il Club Medici, non a caso, ha incontrato come partner del progetto "Cultura è Salute". Con loro oggi è stato possibile siglare un **accordo esclusivo** per i soci Club che prevede la possibilità di utilizzare le **nuove tecnologie dei suoi notebook** per trasformare il proprio modo di lavorare, per avere una possibilità concreta di migliorare la qualità della vita delle persone che assistono, a costi estremamente vantaggiosi. E che dire dell'altro grande accordo siglato con i nuovi **Cantieri Gabetti**, a sua volta leader nel settore immobiliare, volto a favorire le giovani generazioni di medici in cerca di sedi per la propria attività o per chi vuole trovare soluzioni abitative rispondenti al livello e alle esigenze della vita professionale. Grandi accordi, soluzioni innovative ed esclusive che tracciano una strada sicura e aperta ad ulteriori progetti per tutti coloro che hanno voluto e seguitano ad accordare fiducia al nostro brand, che vive grazie agli iscritti, alla loro adesione e collaborazione, senza la quale non saremmo mai arrivati ai risultati di oggi.

NUMERO
TREQUATTROCINQUE

SOMMARIO

*Club*Medici News | maggio - ottobre 2020

"CULTURA è SALUTE"
un NETWORK SEMPREVERDE

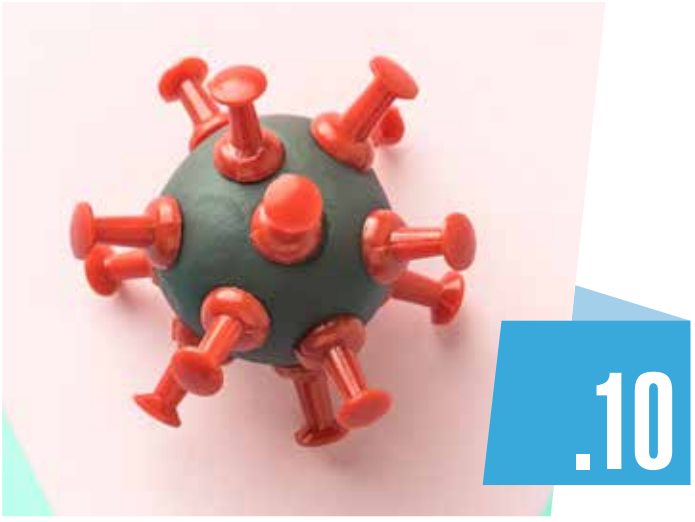

3 VOLTE SÌ al vaccino antinfluenzale.
Una platea in crescita lo richiede

EDITORIALE

.03 Nuovi grandi accordi vantaggi e opportunità per i soci
...e ripartiamo insieme

CARE

.06 "CULTURA è SALUTE" un NETWORK SEMPREVERDE

.08 SALVEZZA, MA COME? Il Premio Strega Giovani
Daniele Mencarelli si racconta a "Cultura è Salute"

.10 3 VOLTE SÌ al vaccino antinfluenzale.
Una platea in crescita lo richiede

ECM

.12 L'Arte e la Cultura hanno colto nel segno!

PARTNERSHIP

.14 Gabetti-Club Medici nei cantieri presenti in tutta Italia, soluzioni abitative all'avanguardia e all'insegna del design

.16 DELL Technologies: in esclusiva per i soci Club notebook super performanti per la professione e la didattica a distanza, a prezzi imbattibili

DICONO di NOI

.20 I SERVIZI DEL CLUB: parola ai SOCI

INNOVAZIONE

.22 Nuovo trattamento per diarrea cronica, dolori addominali e flatulenza

le nuove PARTNERSHIP, GABETTI e DELL:
avanguardia e tecnologia

© Tutti i contenuti di Club Medici News sono protetti dalle normative sul Diritto d'Autore e sono coperti da copyright.

FORMAZIONE a DISTANZA

.24 La lancetta del tempo corre di 1 anno MA l'obbligo formativo PESA PIÚ CHE MAI

TUTELA LEGALE

.26 LEGAL SERVICE un servizio per i soci Club - Un network di avvocati che da anni interviene su tutto il territorio nazionale con informazioni, consulenze ed assistenza nelle controversie

BROKER

.30 PIANI e FONDI SANITARI nell'ERA COVID

.32 Tabelle premi: specializzazioni CHIRURGICHE

.33 Tabelle premi: specializzazioni NON CHIRURGICHE

.34 Tabelle premi: ODONTOIATRIA

.35 Tabelle premi: RCP COLPA GRAVE

.36 Tabelle premi: PROFESSIONI SOCIO SANITARIE NON MEDICHE

.30

.38

il prestito dei medici per i medici

FINANCE

.38 CREDIT4DOC il prestito dedicato solo ai medici per i medici è da oltre 10 anni "*on the road*"

.40 Easy Care, uno strumento utile sia per i pazienti che per gli studi medici e le cliniche

REAL ESTATE

.42 Gabetti e Club Medici siglano un accordo per l'acquisto sui cantieri

CONVENZIONE MUTUI

.44 IL MUTUO dopo il lockdown

TRAVEL

.46 VIAGGIARE ANCORA SU SENTIERI SICURI

CARS

.48 EMISSIONI: le auto elettriche la risposta?

CONVENZIONI

.50 CONVENZIONI: ULTIME NOTIZIE!

CMN - Club Medici News
Anno 20 n. 3-4-5 Maggio – Ottobre 2020
Iscr. Tribunale di Roma n. 361 del 16/08/2001
Periodicità: bimestrale
Abbonamento annuale euro 10,00

Editore Club Medici Service S.r.l.
Iscrizione al R.O.C. n. 30880
Via G. B. De Rossi, 26/28 – 00161 Roma
tel. 06 8607891 – fax 06 86201328
e-mail: redazione@clubmedici.com
orari apertura: 10:00-13:30 / 14:30-18:00
Direttore editoriale Vincenzo Pezzuti
vpezzuti@clubmedici.com
Direttore Responsabile Adriana Iadanza
redazione@clubmedici.com
Pubblicità
pubblicita@clubmedici.com

Stampa
POSTEL SPA - Viale Europa, 175 - 00144 Roma (RM)
Tiratura 120.000 copie

Progetto grafico e impaginazione
Club Medici Service & Wishmaker

Periodico Associato All'Unione Stampa Periodica Italiana

FSC www.fsc.org MISTO Carta da fonti gestite in maniera responsabile FSC® C002683

UFFICIO STAMPA CLUB MEDICI

Club Medici si è dotato di un ufficio stampa, diretto dalla giornalista **Eleonora Marini**, per la parte relativa alla comunicazione aziendale ed istituzionale dell'associazione e per i rapporti con i media.

Segreteria di Redazione: tel. 06.8607891 (tasti 7 e 8)

ufficiostampa@clubmedici.com

È vietato riprodurre, anche parzialmente, i contenuti della rivista senza autorizzazione scritta dell'editore Club Medici Service srl.

CULTURA è SALUTE un NETWORK SEMPREVERDE

di **Ester DOMINICI** Cultura e Formazione

Il lockdown non l'ha fermato. **Il network di "Cultura è Salute" è cresciuto** e seguita a raccogliere consensi: ritrovarsi in tanti a condividere un progetto, un modo di interpretare e auspicare il "benessere" delle persone in particolare di quelle che soffrono, è un segnale forte, positivo che va seguito, creando tutte le occasioni possibili per rafforzare la rete, farla diventare un soggetto capace di interloquire con il vasto e complesso modo della sanità e della cultura.
"Cultura è Salute" ci sta provando, lancia messaggi, organizza incontri, apre relazioni con gli ordini dei medici, i sindacati della sanità, le strutture sanitarie, le associazioni e le istituzioni culturali, le aziende interessate al sociale oltre che con singole personalità della cultura e della sanità.

Cerca di monitorare il più possibile cosa gli accade intorno e coglie tutti i segnali che gli sembra vadano nella sua stessa direzione.

Il "Premio Strega Giovani" assegnato al romanzo di Daniele Mencarelli "Tutto chiede salvezza" ci ha aperto uno spaccato interessantissimo su una realtà viva e dolorosa del nostro vivere quotidiano, che un progetto come cultura è salute non poteva non cogliere.

Abbiamo incontrato Daniele, gli abbiamo posto alcune domande – che riportiamo nell'intervista pubblicata a pag. 8 e 9 – e le interessanti e profonde riflessioni sul suo percorso umano e di artista ci hanno indotto a dedicare il primo evento pubblico di cultura è salute proprio al suo libro e alle tematiche su cui questo romanzo accende i riflettori.

L'elenco a pagina 7 è la fotografia delle associazioni e delle strutture ospedaliere che si sono registrate al Portale "Cultura è Salute" al 30 settembre 2020.

Dalla musica al teatro, dalla scrittura alla lettura alle arti visive fino alla clownistica, tanti e ricchi di creatività sono i progetti culturali e artistici realizzati e in fase di realizzazione che i "protagonisti" del network mettono in campo per supportare i processi di cura e riabilitazione, per qualificare la formazione del personale medico e paramedico, per accrescere l'empatia dei professionisti e combattere il burnout.

TUTTI I PROTAGONISTI del NETWORK

LE ASSOCIAZIONI

- 180 gradi - *L'altra metà dell'informazione - http://180gradi.org/*
- Ass. Arte Diem - *http://www.arte-diem.org/*
- Ass.ARTeSOCIALE - *https://www.artesociale.it/*
- Ass. Boscovich Arte e Salute - *http://www.studiomedicoboscovich.com/*
- Ass. Club Medici - *www.clubmedici.it*
- Ass. Culturale Fabrica - *www.fabrica.ars*
- Ass. Culturale Tetes de Bois - *www.tetesdebois.it*
- Ass. "è" - *http://www.eassociazione.org/*
- Ass. Eppur si Muove - *https://www.facebook.com/eppursimuove.velletri/?modal=admin_todo_tour*
- Ass. Internazionale Ridere per vivere - *https://www.riderepervivere.ch/*
- Ass. la Cura di Sè Milano - *http://www.lacuradise.it/*
- Ass. MagicaMusica – APS - *https://orchestramagicamusica.it/*
- Ass. Maria Ruggieri Onlus - *https://www.mariaruggieri.org/*
- Athenaeum Musicale Coop. Sociale Onlus - *https://athenaeummusicale.it/*
- Avulss Federazione ODV - *http://www.avulss.org/*
- Ci Ridiamo Sù - *http://www.ciridiamosu.it/*
- Compagni di Viaggio O.N.L.U.S. - *https://www.compagnidiviaggionlus.com/*
- Cooperativa Sociale ARL Onlus Allegromoderato - *http://www.orchestraallegromoderato.it/*
- Dermart - *http://www.dermart.it/2020/*
- Dreams Onlus - *https://www.dreamsonlus.it/*
- Federazione Nazionale Clowndottori - *http://fnc-italia.org/*
- Fondazione Empatia Milano - *https://www.fondazioneempatiamilano.com/*
- Fondazione Stefano e Angela Danelli Onlus – *Tel. 0371 427013*
- Gruppo Salutearte A.O. Ordine Mauriziano di Torino - *https://www.salutearte.it/*
- Homo Ridens Istituto di ricerca, documentazione e formazione APS - *http://laterradelsorriso.net/*
- L'arte in Istituto – *Tel. 080 5555111*
- L'Arte nel Cuore Onlus - *http://www.artenelcuore.it/*
- Laboratorio Arte e Medical Humanities - Sapienza Università di Roma - *https://web.uniroma1.it/labartmed/*
- Libera Associazione - Istituto "Gaetano Benedetti" - *https://www.istitutogaetanobenedetti.eu/*
- Marco Dalla Valle - *https://biblioterapiaitaliana.com/*
- Medico Cura Te Stesso - *http://www.networksecondoparere.it/prof_beniamino_palmieri.php*
- Officine Buone - *https://www.officinebuone.it/*
- Rianimazione letteraria di poesia intensiva - *https://poesiaintensiva.wixsite.com/rianimaletteraria*
- Scuola Colore Ailight - *https://www.ailight.it/it/scuola-del-colore*
- SIMeN società Italiana di Medicina Narrativa - *https://www.medicinanarrativa.it/it/simen/*
- Società Medico Chirurgica Lucchese - *http://www.luccamedici.it/*
- Spiraglio FilmFestival della Salute Mentale - *https://www.lospiragliofilmfestival.org/*
- Università degli Studi di Modena e Reggio Emilia - *https://www.unimore.it/*
- VTSItalia - *http://www.vtsitalia.cloud/*

LE STRUTTURE SANITARIE

- **Azienda Ospedaliera Ordine Mauriziano Torino** – Torino
- **ICOT - Istituto Marco Pasquali** – Latina
- **Iomi - Istituto Ortopedico Franco Faggiana** – Reggio Calabria
- **Iomi - "Franco Scalabrino"** – Messina
- **Marrelli Hospital** – Crotone
- **Museo Laboratorio della Mente ASL ROMA 1** - Roma
- **Ospedale Cristo Re** – Roma
- **Ospedale Israelitico** – Roma
- **Villa Betania** – Roma

SALVEZZA, MA COME?

Il Premio Strega Giovani Daniele Mencarelli si racconta a Cultura è Salute

di **Eleonora MARINI** Giornalista

Raccontare questa esperienza è sicuramente un atto coraggioso, sia perché ti sei esposto parlando di vissuti intimi, sia perché inevitabilmente il contenuto si pone anche come critica a quel mondo della psichiatria che pratica il TSO e altri metodi di contenzione ledendo la libertà del paziente. Come vivi oggi, dopo la pubblicazione, questa scelta?

È stata una scelta molto ponderata e tra i fatti che racconto c'è dentro una grande parentesi di tempo, perché avevo bisogno io stesso di molto tempo per allontanarmi dagli stessi fatti del racconto; ma c'era anche una volontà molto forte di tornare a quelle esperienze e di condividerle. Non è stato semplice ma, partendo dal primo libro che avevo scritto, questo romanzo biografico rappresenta il mio desiderio di condivisione con gli altri. I temi che affronto sono ancora oggi molto attuali e presenti, purtroppo, nella vita di tante persone. Il libro ha richiesto fatica, tanta, ma alla fine al di là del riconoscimento "Premio Strega Giovani" è stato da subito ben accolto dunque il mio impegno è stato ampiamente ripagato.

Possiamo dire che il potere della scrittura ha rappresentato un canale importante per permetterti di superare il disagio che hai vissuto?

Non credo alla scrittura come terapia ma è un qualcosa che si svolge per un desiderio, quello di relazionarsi con gli altri. In fondo che io parta da un'astrazione, da un'immaginazione o un dato biografico, resta sempre il fatto che l'arte cerca l'altro. Scrivere non mi alleggerisce, è un atto faticoso, sempre. Non è un esercizio semplice, ma detto questo, se devo ragionare in modo più ampio allora posso dire senz'altro che la letteratura è stata LA relazione che più di ogni altra mi ha fatto compagnia e mi ha fatto riemergere da periodi difficili, come quelli che racconto nel libro. Dai 17 ai 27 anni ho avuto una vita molto turbolenta e, se riguardo a quegli anni, l'unica relazione costante è stata proprio con la letteratura: prima con la lettura, moltissimo, e poi con la scrittura. Incontrare gli autori che ritengo fondamentali per la mia vita, è stato una compagnia per me, mi ha permesso d'infrangere il terrore di sentirmi solo. La lettura mi ha messo in relazione con sguardi, voci, uomini che vedevano e sentivano il mondo come sentivo io.

> **Che cura esiste per come è fatta la vita, voglio dì, è tutto senza senso, e se ti metti a parlà di senso ti guardano male, ma è sbagliato cercà un significato? Perché devo avere bisogno di un significato? Sennò come spieghi tutto, come spieghi la morte?**
>
> *Daniele Mencarelli*

Se vogliamo, tutte le forme di espressività facilitano nell'essere umano l'affermazione di un potenziale, quasi sempre inespresso, permettendone l'autorealizzazione. Credi che l'arte, o le forme espressive in generale, rappresentino una possibilità concreta per il benessere della persona, e un vero e proprio strumento di cura per chi vive un disagio?

Il mio romanzo fa qualcosa di diverso: sottrae al tema della malattia un certo tipo di natura; nel mio libro l'arte non è uno strumento di terapia perché non c'è niente da curare. L'arte non è intesa come concetto scientifico; l'arte in questo caso riconosce una dignità, uno status

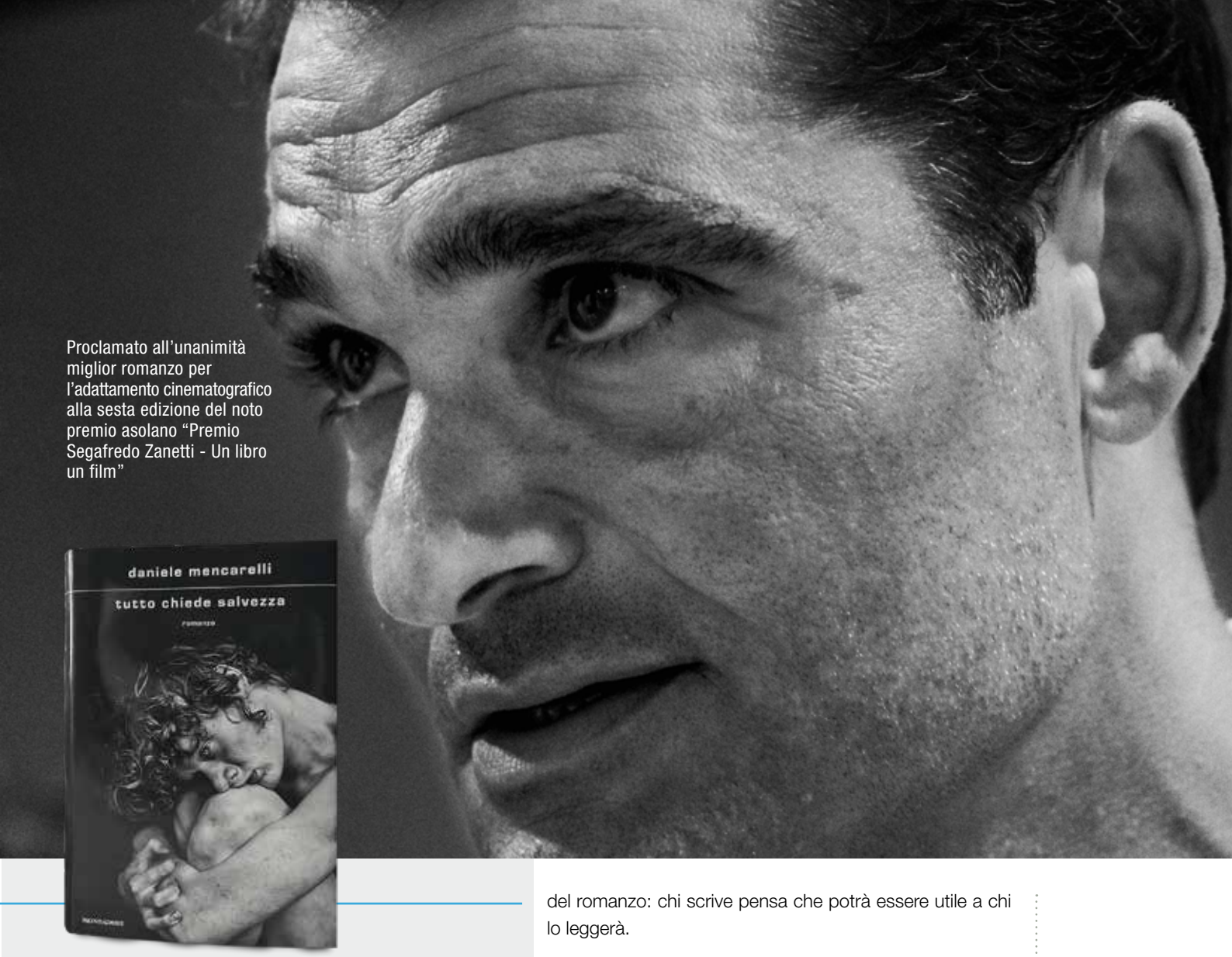

Proclamato all'unanimità miglior romanzo per l'adattamento cinematografico alla sesta edizione del noto premio asolano "Premio Segafredo Zanetti - Un libro un film"

quo che la malattia non riconosce. Dunque credo che l'arte sia fondamentale se serve al paziente ad esprimere ciò che sente dentro, ma l'arte non nasce come germinazione dalla malattia. Oggi il problema è che un certo tipo di natura umana, molto interrogativa e vitale, che rientra nell'indole tipica di chi sfocia nelle discipline artistiche o altre forme di espressioni, viene spesso incanalata dentro quel grande mondo della psichiatria. Ma dove tanti medici vedevano solo malattia, tanti artisti hanno visto un modo di essere. L'arte è uno strumento in mano di chi è vivo e innamorato.

Pensi che il tuo racconto possa essere utile alle persone che ancora oggi subiscono il Trattamento Sanitario Obbligatorio?

Sì e veniamo all'elemento "terapeutico" o comunque utile. Un libro diventa un elemento di aiuto, un sostegno per chi nella vita sta vivendo esperienze o prove simili a quelle che ho raccontato io. O magari le esperienze esterne sono diverse ma c'è una forte empatia con il protagonista del libro, una sorta di immedesimazione che può aiutare in certi periodi burrascosi della vita. È questo l'elemento salvifico del romanzo: chi scrive pensa che potrà essere utile a chi lo leggerà.

In che modo ti piacerebbe arrivare alle persone con la medesima esperienza?

Il "Premio Strega Giovani" è stato una meravigliosa conferma ed uno slancio a continuare; vedo tantissimi ragazzi nel corso della mia normale attività e preferisco questo tipo d'interlocuzione rispetto agli adulti. Prima del Covid, dall'autunno a febbraio scorso, ho incontrato quasi 8.000 ragazzi e mi piace lasciare loro questo messaggio: c'è un'età, che per molti è positiva e leggera, ovvero gli anni dell'adolescenza, che da alcuni viene vissuta in modo più complesso. Dicendo sempre ai ragazzi una cosa fondamentale: esiste il tema del disturbo mentale, della malattia vera e propria, ma un giovane che s'interroga sulla sua natura e vorrebbe sperimentare di più sé stesso, cercando risposte a grandi domande di senso, non deve per forza essere considerato un giovane che soffre di nevrosi o depressione. In fondo è sintomo di curiosità, anche se oggi siamo molto incanalati in percorsi rigidi e fatti di regole prestabilite, come il dover studiare, andare bene a scuola, trovare un lavoro stabile. Ma non siamo né macchine né esseri perfetti e quindi a 20 anni credo sia giusto andare anche in crisi. È la nostra natura!

3 VOLTE SÌ al vaccino antinfluenzale

Una platea in crescita lo richiede

di **Eleonora MARINI** Giornalista

Secondo l'OMS per abbassare la circolazione del virus, bisogna raggiungere almeno il 75% delle persone a rischio. Ma i vaccini antinfluenzali, basteranno per tutti? E quali sono le criticità maggiori?

Diamo la parola ai presidenti OMCeO di Milano, Roma e Napoli, che in questa intervista fanno il punto della situazione.

Roberto Carlo Rossi, presidente OMCeO di Milano – "Spero che ci sia una maggiore consapevolezza, sento tanti pazienti che già da Settembre s'informano e sono propensi alla vaccinazione. Aspetto di vedere all'atto pratico cosa accadrà perché sento parecchi rumors di vaccini che arriveranno in ritardo qui in Lombardia e speravamo di averli già a disposizione nelle scorse settimane. Fatta questa premessa, già sappiamo quindi che avremo grossi problemi ad esempio nelle farmacie: i farmacisti ci hanno riferito che difficilmente arriveranno dosi adeguate per la vendita al dettaglio; e questo è inaccettabile. Qualora si voglia percorrere la strada del vaccinarsi privatamente, bisogna avere la possibilità di farlo. Non è assolutamente un buon segnale. La vaccinazione pubblica deve essere garantita, ma anche le farmacie dovrebbero poter rispondere a questo bisogno dei cittadini soprattutto quest'anno dopo che, proprio la Lombardia, è stata travolta dalla pandemia del Covid.

Appello alla vaccinazione
Antonio Magi
Roberto Carlo Rossi
Silvestro Scotti

Se arriva un cittadino con la ricetta del medico, non può essere privato della possibilità di vaccinarsi autonomamente. Ci aspettiamo una corsa al vaccino perché le persone sono molto scottate da quanto accaduto nei mesi scorsi, quando la Regione è stata messa in ginocchio dal Coronavirus".

Antonio Magi, presidente OMCeO di Roma – "Innanzitutto speriamo che si comprenda l'importanza di vaccinarsi. Ricordo in passato le famose campagne dei cosiddetti no vax, ma il vaccino per fortuna esiste e ritengo sia fondamentale che le persone lo facciano. La motivazione è sotto gli occhi di tutti: l'antinfluenzale sarà fondamentale per distinguere in tempi rapidi l'influenza stagionale dal Covid. Inoltre quest'anno è veramente importante anche per proteggersi dalla stessa influenza: se malauguratamente si contrae il Covid in concomitanza con l'influenza, le difese immunitarie saranno ancora più basse e il virus più aggressivo. In attesa del vaccino anti-coronavirus, che speriamo arrivi presto, dobbiamo ancora attendere e dunque proteggerci con tutti i mezzi che abbiamo. I tempi della ricerca esistono, dobbiamo rispettarli, testare e verificare. Ma nel frattempo dobbiamo anche convivere con questa situazione".

Silvestro Scotti, presidente OMCeO di Napoli – "Ho riscontrato sicuramente una maggiore sensibilità sul tema rispetto agli anni passati. Sono un testimone dell'efficacia e dell'importanza del vaccino antinfluenzale, ne parlo addirittura dal 5 aprile scorso, quando eravamo in pieno lockdown, e continuo a sottolineare la necessità di acquisire dosi in quantità maggiori. Fa piacere apprendere che quest'anno sono state comperate più di 16 milioni di dosi di vaccino, ma non vorrei che non fossero ugualmente sufficienti per tutti. Non vorremmo mai ritrovarci con un medico costretto a scegliere a chi somministrarlo. Quando la stagione influenzale entrerà nel vivo, bisogna avere assolutamente la possibilità di avere dosi a sufficienza per tutti. La gestione deve essere maggiormente adeguata, anche per supportare i medici di famiglia. L'altro problema è legato ai tempi perché, se non si fa in fretta, molte dosi potrebbero arrivare dopo la metà di ottobre e potrebbe essere tardi. La campagna vaccinale doveva iniziare prima".

GLI ECM "PIÙ CURATI" D'ITALIA

L'Arte e la Cultura hanno colto nel segno!

Assoluto e indiscusso successo dell'ECM di Veroli

di **Ester DOMINICI** Cultura e Formazione

Gli "ECM più curati d'Italia" sono ECM che curano, ce lo dicono i partecipanti, che nella loro totalità hanno riconosciuto gli effetti benefici di questo corso per la professione e la vita privata.

Di seguito solo alcune delle testimonianze rilasciate dai partecipanti; tutte le altre su **clubmedicinews.it**

Simona L. medicina fisica e riabilitativa

Esperienza originale, poliedrica, piena di spunti a contatto con professionisti preparati e compagni di corso intelligenti, curiosi e motivati. Arte è bellezza, è espressione sublime dell'essere umano: il connubio tra arte e "arte medica" non può che migliorare la relazione tra medico e paziente, come d'altronde avviene nelle relazioni umane. Quanto qui appreso, mi conferma in alcune mie convinzioni e comportamenti già adottati. Ne sono contenta. Penso che approfondirò gli argomenti trattati. Mi auguro che Club Medici voglia proseguire ad organizzare corsi come questo. Intanto GRAZIE a Voi.

Giancarlo A. psichiatra e psicoterapeuta

Sì, è proprio vero! L'incontro tra arte e medicina è fondamentale. In realtà la medicina nasce come un'arte dove il medico "sentiva" il paziente. Gli strumenti infatti devono rimanere tali, usati in una relazione che cura. Sono più che soddisfatto di questo corso che, se lo dovessi descrivere in una frase, utilizzerei queste parole: "Cardini per sostenere porte chiuse, desiderio di aprirle, chiavi che avevi dimenticato". Anche la qualità dei colleghi che l'hanno frequentato, ha contribuito al suo successo. Poi, che dire della competenza dei terapeuti, degli artisti intervenuti? Tutto mi ha indotto il desiderio di introdurre novità nella mia pratica professionale e nella mia vita privata. Mi piacerebbe che i corsi tematici avessero cadenze periodiche almeno quadrimestrali, meglio se trimestrali a Club Medici consiglierei di modificare la scritta con la quale li promuovono "Gli ECM più curati d'Italia", io li definirei "Gli ECM che curano". Esco da questa ultima esperienza soddisfatto, arricchito, curioso desideroso della prossima... COMPLIMENTI

Lorenza A. pediatra

Questi giorni di formazione sono stati una picconata alla routine che anestetizza. L'arte aiuta a vedere quello che si guarda, aiuta a dare un nome alle emozioni. Utilizzerò questa formazione per ricordarmi che se non decifro il mio mondo interiore, non posso comprendere quello che sta fuori di me. Mi piacerebbe poter sperimentare questa formazione in maniera continuativa, perché divenga consapevolezza. Mi sento di esprimervi gratitudine!

ARTE EMPATIA e BURNOUT

Relazioni virtuose

Prevenire il Burnout e sviluppare l'empatia attraverso l'arte

ven 25 | sab 26 | dom 27
settembre

rielaborazione grafica immagine dell'opera: Gorilla Pink Mask (Banksy)

Graziano C. neurologo

Un corso stimolante, molto stimolante: mi sento bene, aperto, carico, acceso, con voglia di fare, di provare, sperimentare... un solo rammarico: avrei desiderato un tempo maggiore per esplorare il rapporto tra arte e salute (psichica e fisica). Soprattutto con riferimento all'arte contemporanea e alle performance. Metterò più arte nella mia vita professionale e personale, perché l'arte apre nuove riserve, capacità nascoste, è un nuovo sguardo sulla vita.

Giovanni D. psichiatra

Pienamente soddisfatto di questa esperienza formativa - una sorta di ritorno all'analogico emozionale - penso che la utilizzerò come bilanciamento dell'attività libero-professionale con le concretezze della realtà in continuo divenire e in cui manifestare emotività e consapevolezza. Questo corso mi lascia il desiderio di migliorare il contatto con l'opera d'arte, come aspetto transizionale del comprendere l'altro. Mi dispiace che sia terminato troppo presto!

Francesco B. odontoiatra

Entusiasmante e coinvolgente, un'esperienza che è andata oltre ogni mia aspettativa. Ho scoperto che la connessione tra arte e medicina ci fa conoscere meglio come siamo fatti dentro, vorrei ripetere questa esperienza e possibilmente migliorarla, anche se non so come... comunque mi sento in pace con me stesso e più consapevole delle mie potenzialità.

Marique B. pediatra

Il connubio tra arte e medicina ci rende meno rigidi, più "fantasiosi", ci permette di aprire porte a soluzioni che i "protocolli" lascerebbero chiuse, ci dà la spinta a prendere in cura la persona, non la malattia. D'altra parte, la medicina è un'arte. Le aspettative su questo corso sono state più che soddisfacenti, mi piacerebbe sfruttarne i contenuti per creare un'associazione di pediatri dove lavoro…chissà se ci riuscirò? Sarei felice di poter fare più spesso incontri di supervisione, come quelli sperimentati in questi giorni che mi hanno lasciata serena, felice e riconoscente GRAZIE!

nuovo corso ecm

rielaborazione grafica immagine dell'opera: Il miracolo dell'amore (Margarita Sikorskaia)

CREDITI FORMATIVI 40

la SESSUALITÀ nel CICLO di VITA

SE UN PAZIENTE TI DOMANDA... SALUTOGENESI E PATOGENESI DELLA SESSUALITÀ NEL CICLO DI VITA

Affrontare il tema della sessualità presuppone lo studio della complessità che si cela dietro il vissuto intimo di ogni individuo.

VENERDÌ 26 MARZO

SABATO 27 MARZO

DOMENICA 28 MARZO

POSTI LIMITATI

ClubMedici ECM +39 06.8607891
LUN - VEN (9.00 - 17.00) TASTI 7-8

Gabetti-Club Medici nei cantieri presenti in tutta Italia, soluzioni abitative all'avanguardia e all'insegna del design

Nasce la sinergia tra Gabetti Property Solutions e Club Medici, ne parla Enrico Cestari, Strategic Advisor del Dipartimento Nuove Costruzioni & Frazionamenti di Gabetti Agency

di **Eleonora MARINI** Giornalista

Come nasce l'accordo tra Gabetti Property Solutions e Club Medici e con quale obiettivo?

L'accordo nasce da un'esigenza comune, ovvero identificare e proporre opportunità abitative in grado di soddisfare le necessità legate a un modus vivendi in continua evoluzione, soprattutto in un momento come questo, impattato da forti cambiamenti, dovuti all'effetto Covid, sulla percezione del proprio spazio abitativo. Gabetti Home Value – la divisione del Gruppo Gabetti dedicata al settore delle nuove costruzioni e dei frazionamenti, con un valore di oltre 1,6 miliardi di euro di asset in commercializzazione su tutto il territorio nazionale – è in grado di offrire ai Soci Club Medici, in cerca di soluzioni sempre più aderenti a un nuovo concetto di abitare, una vasta gamma di opportunità abitative di nuova costruzione, per un utilizzo diretto o per investimento. L'obiettivo è creare una sinergia diretta tra una domanda altamente profilata e una selezione delle migliori opportunità abitative che Gabetti Home Value sarà lieto di proporre.

Perchè un grande gruppo come il vostro ha scelto Club Medici come riferimento nel mondo sanitario?

Club Medici, con la sua vasta gamma di servizi offerti e la cura con cui li mette a disposizione dei propri associati, rappresenta l'interlocutore ideale per comprendere al meglio le reali esigenze provenienti da un settore estremamente rilevante. Avere l'opportunità di lavorare fianco a fianco di un interlocutore professionale, il cui obiettivo è permettere a Medici chirurghi e Odontoiatri di godere del loro tempo libero, ci mette nelle condizioni di divenire punto di sintesi fattivo tra domanda e offerta, funzionale all'attivazione di sinergie volte a generare opportunità ritagliate sulle reali necessità dei Soci di Club Medici. Siamo convinti che questa sinergia porterà, da un lato, un arricchimento in termini di valore di servizio offerto e, dall'altro, la costruzione di una relazione efficace e proficua con un settore professionale che rientra, a pieno titolo, tra i principali target a cui rivolgere le nostre opportunità immobiliari.

Qual è il valore aggiunto per un medico che si orienta verso questo tipo di soluzioni abitative?

Gabetti è l'unica realtà sul territorio italiano che può proporre ai Soci Club Medici soluzioni nuove e usate, di tutte le fasce di prezzo, e prodotti abitativi targettizzati sulle loro specifiche esigenze, grazie a due fattori fondamentali: la conoscenza approfondita di Club Medici dei propri Soci e la competenza di Gabetti nel settore, che da 70 anni rappresenta l'eccellenza nell'immobiliare residenziale in Italia. Nello specifico, ogni medico avrà un consulente dedicato che lo accompagnerà in tutte le fasi della ricerca e dell'acquisto: lo aiuterà a preselezionare il giusto prodotto, a effettuare le visite, a fare le giuste valutazioni economiche, a ricevere un'assistenza finanziaria e a ottenere un supporto professionale in caso necessitasse di vendere la propria casa. In pratica, un unico interlocutore per tutte le esigenze collegate all'abitare.

Scopriamo infine i servizi unici che proponete, ad esempio la possibilità di mutui al 100% o il design esclusivo degli appartamenti...

Attraverso Monety, società di mediazione creditizia del Gruppo Gabetti, siamo in grado di presentare ai Soci Club Medici tutte le soluzioni finanziarie più adeguate e vantaggiose fino, quando possibile, all'erogazione di mutui al 100% del valore dell'immobile. Monety inoltre offrirà consulenza specialistica ad hoc, valutando ogni singolo dettaglio per poter individuare la soluzione migliore rispetto alle effettive esigenze del Socio Club Medici, con la possibilità del rilascio di una pre-delibera in loco già nella fase di sopralluogo. Inoltre, grazie a un team dedicato e agli accordi con i principali fornitori di arredi / interior design, Gabetti Home Value può fornire soluzioni personalizzate per la progettazione e l'arredamento di ogni spazio. Queste sono solo alcune delle numerose opportunità che Gabetti Home Value è in grado di mettere a sistema e proporre ai Soci Club Medici, così da offrire un'"esperienza immobiliare" completa ed esaustiva per soddisfare al meglio tutte le esigenze a essa correlate.

Enrico Cestari

Strategic Advisor
del Dipartimento Nuove Costruzioni
& Frazionamenti di Gabetti Agency

DELL Technologies

In esclusiva per i soci Club, notebook super performanti per la professione e la didattica a distanza, a prezzi imbattibili

Oggi più che mai l'intero comparto sanitario è sottoposto a nuove e grandi sfide: chi svolge la professione medica ha bisogno di dotarsi di strumenti tecnologici all'avanguardia, sia per uso professionale che personale. Nasce l'innovativa partnership tra Club Medici e Key Data! La tecnologia di DELL, leader assoluto del settore, è ora al servizio dei soci per sostenerli in tutte le loro attività, a prezzi **assolutamente** unici sul mercato.

Come nasce l'accordo e con quali obiettivi?

Si tratta di una sinergia finalizzata alla proposizione delle postazioni di lavoro. Bisogna infatti considerare che, in un momento storico così delicato e nel quale il mondo della sanità è chiamato a svolgere un lavoro eccezionale, il medico ha la necessità di approcciare al mondo della tecnologia in modo diverso rispetto al passato: in tal senso prendiamo in considerazione lo strumento principe - il notebook – insieme all'introduzione ad **una tecnologia di tipo "business"**. Parliamo quindi di uno strumento dotato di grande affidabilità in termini di produttività, credibilità e sicurezza rispetto alla tecnologia tradizionale alla quale eravamo abituati. Proprio queste tre peculiarità rappresentano il DNA delle nostre macchine. Club Medici e Key Data propongono questa tecnologia di Dell Technologies a tutti gli studi medici e al loro staff per supportarli nelle loro attività professionali e non solo.

CREDIBILITÀ

L'accordo DELL - Club Medici prevede una garanzia con intervento on site entro il giorno lavorativo successivo alla richiesta di assistenza. Cosa vuol dire in termini pratici? Quanto costa tutto questo al medico?*

L'idea è di introdurre il medico in una modalità di approvvigionamento della tecnologia con un metodo completamente innovativo rispetto al passato. Il professionista non dovrà più recarsi in negozio per procurarsi la macchina, ma noi proponiamo la tecnologia sotto forma di servizio. Il medico potrà quindi disporre della postazione di lavoro, secondo gli standard tecnologici più avanzati, per un periodo di tempo stimato in 36 mesi. Durante questo lasso temporale, se la macchina dovesse subire un guasto, un danno accidentale o in caso di furto, è importante sottolineare che il bene è **totalmente protetto**. Nel caso in cui il sistema dovesse presentare un guasto hardware, interverrebbe infatti il produttore, in garanzia, con un'assistenza tecnica on site entro il giorno lavorativo successivo alla richiesta di assistenza*. Il servizio è attivo cinque giorni su sette, dal lunedì al venerdì, anche se la richiesta di assistenza può essere aperta 24 ore su 24. Invece, nel caso in cui la macchina dovesse essere oggetto di danno accidentale o furto, sarà coperta per tutto il periodo da una polizza assicurativa, senza franchigia, per cui verrà riparata a carico del noleggiatore oppure sarà reintegrata.

DELL Technologies
GOLD PARTNER

Notebook Dell Latitude.
I notebook di classe aziendale più sicuri,
gestibili e affidabili al mondo con un supporto eccezionale

Il costo del servizio è molto vantaggioso: si avranno tutti i benefit appena descritti, a fronte di un "canone" mensile minimo. Inoltre, allo scadere del periodo di utilizzo, si potrà restituire il tutto e ricevere un nuovo strumento con la sottoscrizione di un nuovo contratto.

Termini e condizioni:
*https://www.dell.com/learn/it/it/itcorp1/legal_docs/dell-prosupport-for-client-products-sd-it.pdf

I nuovi portatili della famiglia Latitude scelti da Club Medici arrivano da te a condizioni mai viste

PRODUTTIVITÀ
Si tratta di computer adatti anche per uso domestico?

Quando ci si deve collegare attraverso le piattaforme più diffuse, si utilizza uno strumento che deve essere non solo performante, ma che segua una serie di requisiti che devono essere armonici tra di loro. Le macchine di tipo professionale hanno un **periodo di testing** molto più lungo ed accurato, proprio perché dovranno essere molto performanti. Per l' "uso domestico" del computer, che al giorno d'oggi si traduce in smart working o formazione a distanza degli studenti, è quindi fondamentale dotarsi una macchina stabile. In questo caso questa caratteristica è garantita. Il medico che si dota di questa tecnologia non solo introduce nel suo studio uno strumento altamente professionale, ma può mettere a disposizione anche della sua famiglia e dei suoi figli un computer altamente performante.

OFFERTA ESCLUSIVA per i Soci CLUB MEDICI

1. Basic	**€ 17,75**	+ IVA/mese *(durata 36 mesi)*
2. Medium	**€ 29,58**	+ IVA/mese *(durata 36 mesi)*
3. Premium	**€ 40,32**	+ IVA/mese *(durata 36 mesi)*

GARANZIA PRO SUPPORT di 3 anni:
guasto hardware, intervento in assistenza on site
entro il giorno lavorativo successivo alla richiesta.

POLIZZA ASSICURATIVA 3 anni di copertura per:
danno accidentale (es. caduta del notebook), incendio e furto,
i tempi di riparazione o reintegro per furto non sono preventivabili.

SICUREZZA
Il GDPR ha stabilito nuove regole che tutelano la privacy dei pazienti, ma che mettono il medico e lo studio in prima linea qualora avvenisse una violazione. La stabilità di un sistema informatico è importante in questo scenario?

La protezione dei dati, soprattutto con l'avvento del GDPR, rappresenta oggi un must anche e soprattutto per il medico. Sulle macchine professionali di Dell è presente il tool *"SupportAssist"*, che verifica in background, in modo autonomo, se tutti i driver e i firmware della macchina sono correttamente aggiornati. Se non lo sono, propone in automatico l'aggiornamento, limitando così le vulnerabilità di un potenziale attacco hacker, che sfrutterebbe proprio tale mancanza mettendo a rischio i dati contenuti nella macchina. Inoltre, quando il tool rileva un problema, vengono inviate direttamente a Dell le informazioni sullo stato del sistema affinché possa essere avviata la corretta procedura di risoluzione del problema. Dell contatterà direttamente il cliente per avviare la pratica di risoluzione del problema. ■

PER ADERIRE all'OFFERTA in ESCLUSIVA

e-mail: *dell@clubmedici.com* – **n. verde :** 800 893 944

www.clubmedici.com

l'UNIVERSO dei MEDICI

scopri i nuovi **servizi** del **Club**

ASSOCIATI**ORA**

QUOTA

UNDER 36
100 euro

OVER 36
150 euro

PER
365
GIORNI

INCLUSI GRATIS nella quota soci

Euro 5.000 a DISPOSIZIONE
con la CARTA CLUB MEDICI VISA canone e spese ZERO, per SEMPRE!

81 CREDITI in FAD
PER QUALSIASI SPECIALIZZAZIONE H 24 – 7 GIORNI SU 7

POLIZZA Tutela Legale
UNICA sul mercato, MASSIMALE ILLIMITATO per anno e sinistro

ASSISTENZA LEGALE
Per la PROFESSIONE e per la VITA PRIVATA

EDICOLA DIGITALE
QUOTIDIANI e RIVISTE NAZIONALI e INTERNAZIONALI
(7.500 TESTATE, 300.000 E-BOOK e tanto altro)

BONUS VIAGGI
Euro 100 di BONUS VIAGGI, senza limiti,
sul nostro Catalogo VIAGGI RISERVATI

MISURE ANTICRISI

Formula 12
la PRIMA RC Professionale a PREMI MENSILI automatici

Credit4Doc fino a 30.000 euro
BASTA SOLO il tesserino dell'ALBO, senza spese di istruttoria

Easy Care
incasso immediato del medico e il paziente sceglie in quanti mesi versare

SanitàDoc
l'unico piano sanitario con garanzia Anticovid subito attiva

ClubMedici | 800 893 944

I SERVIZI DEL CLUB

di **Eleonora MARINI** Giornalista

Da sempre il Club è attento ad ogni tua esigenza e lavora per garantirti il massimo.
Negli ultimi mesi, per offrire un supporto concreto anche durante il duro periodo della pandemia e del lockdown, abbiamo potenziato alcuni dei nostri servizi: il "travel", per seguire passo dopo passo le pratiche di annullamento e rimborsi-Covid, ma anche per ampliare l'offerta sul territorio, nell'estate tutta italiana; la "Formula 12", per poter sottoscrivere le nuove polizze con premi mensili e convertire le scadenze dei vecchi premi annuali in mensili; la "Biblioteca digitale", ovvero l'edicola virtuale dei soci. Com'è andata? Parola ai soci, che ci raccontano la loro esperienza e valutano così i nostri servizi:

TRAVEL

Arcangela Guerrieri - ORDINE DEI MEDICI DI ANCONA
"Mi sono sempre trovata molto bene, ho fatto diversi viaggi intercontinentali con l'assistenza del CM Travel, le ragazze sono molto disponibili e professionali. Durante i mesi della pandemia purtroppo ho dovuto annullare due viaggi, alle Maldive e a Cuba, che avevo prenotato nel settembre 2019 quindi in tempi non sospetti, con partenze programmate a marzo. Anche in questi casi l'assistenza ricevuta è stata impeccabile ed abbiamo anche avuto il rimborso, avendo stipulato un'assicurazione full. I tour operator erano intasati quindi è stato fondamentale poter contare sull'agenzia per snellire i tempi e risolvere il tutto. In estate non sono partita, ma appena sarà possibile viaggiare all'estero, sicuramente usufruirò ancora di questo servizio".

Marino Nonis - ORDINE DEI MEDICI DI PORDENONE
"Sono entrato in Club Medici lo scorso anno ed ho prenotato un last minute con destinazione costiera Amalfitana, tramite Cm Travel, ed è stata una bellissima esperienza. Io e la mia famiglia avevamo previsto per aprile un viaggio in Giordania, che avevamo sempre organizzato con il supporto del club, ma purtroppo è stato annullato a causa della pandemia; le ragazze dell'agenzia ci hanno seguito in tutto e devo dire che l'annullamento è stato integrale e quindi soddisfacente anche dal punto di vista economico. In estate, infine, io e mia moglie abbiamo scelto una meta italiana ed abbiamo prenotato con CM Travel un soggiorno in Cilento, a Capo Palinuro. Dopo lo stress da Covid era necessario rilassarci con passeggiate ed escursioni e la proposta del club ha soddisfatto il nostro desiderio di trascorrere alcuni giorni in completo relax".

PAROLA AI SOCI

BIBLIOTECA DIGITALE

Elena Bonanno – ORDINE DEI MEDICI DI ROMA
"Mi trovo molto bene, la Biblioteca Digitale è davvero molto fruibile, l'offerta è piuttosto variegata e mi permette di spaziare attraverso la lettura di tanti magazine diversi. Non mi limito infatti ai quotidiani, che comunque consulto sempre, ma mi piacciono molto le riviste a tema storico. Inoltre ho la possibilità di leggere i quotidiani anglosassoni, che rientrano tra i miei interessi principali, perciò sono un'assidua frequentatrice virtuale della biblioteca. Facendo il medico, sono sempre molto impegnata, quindi lo trovo utile perché posso accedere in qualsiasi momento".

Antonio Occhionero – ORDINE DEI MEDICI DI CAMPOBASSO
"Uso quotidianamente la biblioteca digitale, che ritengo sia un ottimo servizio, anche se, per mia incapacità, usufruisco solo dell'edicola. In effetti per chi come me non ha molta dimestichezza con i personal computer, è un po' più difficile accedere agli altri servizi, per cui mi sento di suggerire questo: bisognerebbe semplificare il più possibile le procedure di accesso, soprattutto per quanto riguarda l'e-book. Per l'edicola avrei anche questo desiderio: chiederei di allargare ancora di più l'offerta sia dei quotidiani (es. Repubblica etc..) che dei settimanali (es. Espresso...). Fondamentalmente ritengo comunque, come già detto, sia un ottimo servizio perciò, qualora venisse incrementato nell'offerta, diventerebbe addirittura ineccepibile".

FORMULA 12

Iarno Berardi – ORDINE DEI MEDICI DI ROMA
"Mi è stato proposto questo tipo di rateizzazione, con interessi davvero molto vantaggiosi, e a quel punto ho preferito ammortizzare la spesa che dovevo sostenere, in 12 mensilità, piuttosto che effettuare un pagamento in un'unica soluzione. In questo percorso i consulenti mi hanno guidato e supportato con rapidità e competenza. Credo che per chiunque voglia optare per una rateizzazione, Formula 12 è molto comoda. Tra l'altro i tempi sono rapidissimi, quasi istantanei, quindi non posso che essere pienamente soddisfatto e parlare bene di questo servizio. Soprattutto in questo preciso momento storico, considerando anche le tante difficoltà e gli stop che hanno subìto gli studi medici, poter contare su questo tipo di soluzione, è anche un segnale importante per ripartire".

Studio clinico innovativo pubblicato su *The Lancet Gastroenterology and Hepatology* (2020)[1]

Nuovo trattamento per diarrea cronica, dolori addominali e flatulenza

di **Lorenzo MORELLI**

Professore ordinario, Direttore del centro di ricerca e dipartimento di Scienze e tecnologie alimentari per una filiera agro-alimentare sostenibile (DiSTAS). Università Cattolica del Sacro Cuore, Piacenza

Nel corso degli ultimi anni, grazie all'acquisizione di nuove conoscenze scientifiche in merito alla patofisiologia della SII, è cresciuto sempre più l'interesse verso i probiotici.

Diverse tipologie di linee guida sulla sindrome dell'intestino irritabile prevedono l'impiego di probiotici con grado di evidenza A[2–6]. Tuttavia, l'azione dei probiotici è sensibilmente ceppo-specifica: ogni ceppo di batteri probiotici possiede caratteristiche proprie non trasferibili ad altri ceppi, neppure se strettamente congiunti. Un forte problema emergente è il seguente: molti probiotici correntemente utilizzati sono impiegati senza un razionale specifico che ne giustifichi l'uso clinico. Contestualmente, alcuni probiotici presenti sul mercato offrono una riduzione significativa dei disturbi associati solamente a definiti sottotipi di SII e pochi sintomi sostanziali, rendendo più problematica l'applicazione del trattamento nella pratica[7–9].
Altro tema di rilevante interesse per il microbiologo è l'uso di batteri probiotici inattivati, un uso che si sta sempre più diffondendo, accendendo anche un intenso dibattito scientifico e regolatorio[10–11].

Alla luce di questi presupposti, suscita particolare attenzione uno studio recentemente pubblicato su *The Lancet Gastroenterology & Hepatology* in cui è stata dimostrata una riduzione significativa della sintomatologia cardinale nella totalità dei sottotipi di SII utilizzando il ceppo di bifidobatterio *B. bifidum* HI-MIMBb75 (Kijimea® Colon Irritabile PRO), un'evoluzione del ceppo *B. bifidum* MIMBb75 già precedentemente testato.

Si evince come l'efficacia del ceppo *B. bifidum* MIMBb75, già clinicamente testata nell'iniziale studio[12] controllato, randomizzato del 2011, sia stata confermata sulla totalità dei sintomi cardinali e dei sottotipi di SII in base ai più elevati criteri scientifici, riproducendone i risultati in un nuovo studio indipendente[1].
Da notare l'elevato numero di soggetti coinvolti (oltre 200 in ciascuno dei due gruppi: trattato e controllo); la scarsa numerosità dei soggetti coinvolti è infatti una delle critiche più frequenti sollevate contro gli studi clinici che impiegano probiotici.

Fisiopatologia della sindrome dell'intestino irritabile

La fisiopatologia della sindrome dell'intestino irritabile è a genesi multifattoriale. Numerosi studi con pazienti affetti da SII mostrano la presenza di una barriera intestinale[13-14] danneggiata, nel cui contesto si configura anche un'aumentata permeabilità intestinale[15-16]. Può verificarsi in questo modo un'invasione di patogeni opportunisti intestinali ai danni delle mucose dell'intestino (traslocazione batterica intestinale). Tale invasione spesso comporta il formarsi di microinfiammazioni sulla parete intestinale che possono provocare la sensibilizzazione del sistema nervoso enterico e anche sintomi caratteristici quali dolori e dismotilità[15-18].

[1]Andresen V. et al. *Lancet Gastroenterol Hepatol.* 2020 Jul;5(7):658-666. • [2]Linea Guida S3 sulla Sindrome dell'Intestino Irritabile: definizione, patofisiologia, diagnosi e trattamento. Linea Guida congiunta della Società tedesca delle malattie dell'apparato digestivo e del metabolismo (DGVS) e della Società tedesca di neurogastroenterologia e mobilità (DGNM). Evidenza A, a supporto delle raccomandazioni nelle linee guida, indica che tali raccomandazioni sono state dimostrate, ovvero supportate da almeno due studi di livello Ib o da una review di livello Ia. • [3]FAO/WHO. (2002) Guidelines for the evaluation of probiotics in food. Report of a Joint FAO/WHO Expert Consultation on Evaluation of Health and Nutritional Properties of Probiotics in Food Including Powder Milk with Live Lactic Acid Bacteria, *Health and Nutritional Properties of Probiotics in Food including Powder Milk with Live Lactic Acid Bacteria*, in *Food and Agriculture Organization of the United Nations, World Health Organizatio*n, October 2001. • [4]Rowland I. et al. *Gut Microbes.* 2010 Nov-Dec; 1(6): 436–439. • [5]*World Gastroenterology Organisation Practice Guideline - Probiotics and prebiotics*, WGO, worldgastroenterology.org, May 2008. • [6]Moayyedi, P. et al. *Gut.* 2010 Mar;59(3):325-32. • [7]Munjal A. et al. *Expert Opin Pharmacother.* 2020 Jan;21(1):63-71. • [8]Bahrudin MF. et al. *Dig Dis Sci.* 2020 Feb;65:541-549. • [9]Majeed M. et al. *Nutr J.* 2016 Feb;15:21. • [10]Plaza-Diaz J. et al. *Adv Nutr.* 2019 Jan 1;10(suppl_1):S49-S66. • [11]Piqué N. et al. *Int. J. Mol Sci.* 2019 May 23;20(10):2534. • [12]Guglielmetti S. et al. *Aliment Pharmacol Ther.* 2011 May;33(10):1123-1132. • [13]Malinen et al. *World J Gastroenterol.* 2010 Sep 28;16(36):4532-40. • [14]Rajilić-Stojanović M. et al. *Gastroenterology.* 2011 Nov;141(5):1792-1801.

Efficacia di ceppi batterici specifici

Un concetto base, ormai solidamente consolidato, per quanto riguarda l'efficacia dei batteri probiotici, è la "ceppospecificità" dell'azione positiva[19]. Il ceppo è l'individuo batterico, sufficientemente diverso dagli altri individui batterici che costituiscono una specie da spiegarne la diversa efficacia.

Quindi, ai singoli ceppi batterici sono attribuite diverse caratteristiche. Ad es., il ceppo *B. bifidum* MIMBb75, in virtù della capacità di aderire fisicamente alla parete intestinale, sembra in grado di prevenire traslocazioni batteriche[20].

Si presuppone inoltre che, grazie ad esso, proprio come nell'applicazione di un cerotto su una ferita, le micro-infiammazioni recedano. A ciò si aggiunge la successiva diminuzione dell'attivazione del sistema nervoso enterico e dei sintomi tipici della SII quali diarrea cronica, dolori addominali e flatulenza. Questo è quanto osservato in Guglielmetti et al. (2011) in relazione al ceppo *B. bifidum* MIMBb75. L'acquisizione di nuove conoscenze fa supporre che, la capacità del ceppo *B. bifidum* MIMBb75 di aderire alle cellule epiteliali danneggiate, possa essere ulteriormente rafforzata mediante inattivazione termica. Partendo da tali basi, uno studio recentemente pubblicato su *The Lancet Gastroenterology & Hepathology* ha esaminato la riproducibilità dei risultati di Guglielmetti et al. (2011) prendendo in considerazione anche la forma termicamente inattivata del ceppo *B. bifidum* MIMBb75[1]. Nel disegno dello studio sono stati nuovamente ricompresi tutti i sottotipi di SII. L'aspetto sorprendente è che la riduzione dei sintomi caratteristici quali diarrea cronica, dolori addominali e flatulenza si è rivelata significativa per la totalità della sintomatologia e dei sottotipi di SII, come già in Guglielmetti et al. (2011). Inoltre, in termini dell'importante indicatore di *adequate symptom relief* si è ottenuto un livello straordinariamente elevato del 60 %, che si attesta in maniera significativa sopra al 44 % riscontrato con il placebo. ■

- Efficacia significativa su tutti i sintomi cardinali[1]
- Efficacia significativa in tutti i sottotipi di SII[1]
- Ampia base scientifica supportata da due studi clinici[21]

• [15]Piche T. et al. *Gut.* 2009 Feb;58:196-201. • [16]Vivinus-Nébot M. et al. *Am J Gastroenterol.* 2012 Jan;107(1):75-81. • [17]Marshall JK. et al. *Aliment Pharmacol Ther.* 2004 Dec;20(11-12):1317-22. • [18]Zeng J. et al. *Aliment Pharmacol Ther.* 2008 Oct 15;28(8):994-1002. • [19]Hill C. et al. *Nat Rev Gastroenterol Hepatol.* 2014 Aug;11(8):506-514. • [20]Guglielmetti S. et al. *Appl Environ Microbiol.* 2008 Aug;74(15):4695-4702. • Fonte immagini: Andresen V. et al. *Lancet Gastroenterol Hepatol.* 2020 Jul;5(7):658-666. • [21]Studio sull'efficacia del ceppo *B. bifidum* MIMBb75 in forma attiva (Guglielmetti S. et al. Randomised clinical trial: *Bifidobacterium bifidum* MIMBb75 significantly alleviates irritable bowel syndrome and improves quality of life - A double-blind, placebo-controlled study. *Aliment Pharmacol Ther.* 2011;33(10):1123-1132.) e studio sull'efficacia del ceppo *B. bifidum* HI-MIMBb75 in forma inattivata termicamente (Andresen V. et al. 2020).

La lancetta del tempo corre di 1 anno MA l'obbligo formativo PESA PIÙ CHE MAI

Gli obblighi formativi non si sono fermati neanche davanti al Covid-19...

di **Edoardo PANTANO**

La formazione è un tema molto importante che riguarda da vicino la classe medica; per questo Club Medici negli ultimi anni ha intrapreso una lunga strada verso la responsabilità nella formazione continua, avviando molti progetti importanti che guardano al futuro della classe medica e, di conseguenza, dei pazienti. Il Club da tempo lavora infatti in profondità per proporre ai suoi soci una piattaforma FAD efficiente e qualitativa che aiuti il mantenimento sostanziale di un comportamento virtuoso nell'ambito della formazione specialistica. Questa mission nasce da un assunto oramai più noto: chiunque non abbia soddisfatto l'obbligo formativo per entrambi i trienni 2014-2016 e 2017-2019 potrebbe rendere conto in sede disciplinare del fatto, rischiando sanzioni pecuniarie e addirittura pesanti sospensioni nei casi più gravi.

Lo scenario futuro inoltre non è più morbido. Gli assolvimenti degli ECM su base triennale (150 ore per ogni triennio), oltre che essere un obbligo di legge (D.Lgs 502/1992, successivamente integrato dal D.Lgs 229/1999) potrebbero avere una forte incidenza sulla copertura assicurativa RC Professionale: il mancato assolvimento degli obblighi ECM se confermato avrebbe un aumento del premio di polizza alla successiva scadenza. Il carico formativo quindi potrebbe quindi diventare insostenibile per chi non ha avuto modo di portarsi avanti e una "spada di Damocle" che inficia il rinnovo del contratto assicurativo. E il lockdown non fornisce alibi per uno sconto. Il Club quindi interviene "a gamba tesa" facendo uno sgambetto al pericolo di sanzioni; per alleggerire il carico formativo i soci ottengono fino 81 crediti ECM in forma totalmente gratuita grazie ai corsi FAD veicolati dalla nuova piattaforma lanciata che permette la fruizione dei corsi in maniera facile ed intuitiva

Non aver adempiuto agli obblighi ECM consentirebbe alle Compagnie Assicuratrici un diritto di rivalsa, anche al di fuori dei margini di azione fissati dalla Legge Gelli Bianco.

PER ULTERIORI INFORMAZIONI

800.893.944

Buona formazione con le nostre FAD GRATUITE!

PROROGA DI UN ANNO

Recupero del debito formativo relativo al triennio 2017-2019

Proroga di un anno per il recupero del debito formativo relativo al triennio 2017-2019

I termini per i crediti ECM sono stati prorogati fino al 31 dicembre 2021. La vecchia scadenza era datata 31 dicembre 2020, per permettere ai professionisti sanitari per il recupero del debito formativo relativo al triennio 2017-2019, nonché lo spostamento dei crediti maturati per il recupero del debito formativo relativamente al triennio ***formativo 2014-2016; la scadenza quindi è stata prorogato di un anno****, come stabilisce la* ***delibera approvata dalla Commissione*** *lo scorso 10 giugno 2020. Inoltre è stata prevista una misura speciale:* ***50 crediti ECM*** *da acquisire per l'anno 2020 da medici, odontoiatri,* ***infermieri*** *e farmacisti in qualità di dipendenti delle aziende ospedaliere, delle università, delle unità sanitarie locali, si intendono già maturati dai professionisti che, in occasione dell'emergenza Covid-19, abbiano continuato a svolgere la propria attività professionale e si intendono già maturati. Il decreto quindi riduce da 150 a 100 l'ammontare dei crediti formativi da ottenere nel triennio 2020-22. I crediti ottenuti nel 2020 saranno quindi in ogni caso a tutti gli effetti validi non esistendo un 'tetto' di 50 crediti annui da raggiungere.*

Vicini ai medici, sempre e comunque

Club Medici negli ultimi anni ha intrapreso una strada verso la responsabilità sociale avviando molti progetti importanti che guardano al futuro della classe medica e dei pazienti. Nell'ambito FAD, non solo è stata migliora la performance dei corsi e la qualità dei contenuti; si è cercato di stare vicini con tutte le proprie forze a quanti costretti a casa a cause della quarantena o dell'isolamento sociale volontario. Il corso ECM in FAD "La Crisi come opportunità! ***Come non cadere nelle fosse dell'helper" è stato offerto a tutti i medici presenti del database del Club e non solo ai soci. Vicini a voi medici, vicini a chi combatte in prima linea.***

www.clubmedici.it

GRATIS PER I SOCI

LEGAL SERVICE un servizio per i soci Club

Un network di avvocati che da anni interviene su tutto il territorio nazionale con informazioni, consulenze ed assistenza nelle controversie

di **Giancarlo MARINIELLO** Avvocato fiduciario di Club Medici

Il servizio offre attività di consulenza stragiudiziale e giudiziale nei principali settori del diritto, tra i quali: civile, penale ed amministrativo.
Per la gestione dei casi sottoposti, la Legal Service si avvale dell'attività di professionisti e consulenti (avvocati, periti e medici legali) specializzati nella difesa per la responsabilità nella *Medical Malpractice* ed in ogni altro ambito del diritto.
Per rispondere in modo efficace e puntuale alle esigenze dei nostri soci, gli avvocati, che compongono l'équipe legale, operano in gruppi di lavoro organizzati in base alla complessità e alla particolarità del caso trattato: in questo modo, vengono garantite massima serietà e professionalità nell'esame della controversia.

Tutte le consulenze come la stesura delle contestazioni in risposta alle denunce pervenute al socio o anche semplice apertura del sinistro, SONO GRATUITE

CONSULENZE e ATTIVITÀ

Tutte le consulenze, come la stesura delle contestazioni in risposta alle denunce pervenute al socio o anche la semplice apertura del sinistro, *SONO ATTIVITÀ GRATUITE*.
Per le attività formalmente aperte in sede stragiudiziale o in giudizio, affidate ad uno o più legali convenzionati con il Network, è *APPLICATO uno SCONTO del 20%* sugli onorari degli avvocati, calcolati sui parametri previsti dal decreto ministeriale n.55 del 2014 e ss. mm.
Il Network è inoltre collegato con numerose altre *Law Firm*, attive sia in Italia che all'estero, e si avvale dei più quotati consulenti tecnici.
A questo si aggiunga che gli iscritti al Club godono gratuitamente di una copertura assicurativa (convenzione con AmTrust) fino a 20.000 euro per sinistro. Il massimale può essere elevato a massimale ILLIMITATO se, **in caso di causa penale** intentata contro il medico, il socio sceglie uno degli avvocati del Network. ■

AREE DI CONSULENZA a titolo esemplificativo

settore penale - assistenza giudiziale ed extragiudiziale all'autore, alla vittima del reato e al responsabile civile, ad es. svolgimento di indagini difensive, redazione e presentazione di querele, elaborazione di strategie difensive, costituzione di parte civile, opposizione a decreto di condanna, richiesta di riti alternativi, redazione di memorie, istanze ecc.

settore civile - responsabilità professionale e colpa medica, transazioni e conciliazioni extragiudiziali, contrattualistica, diritto di famiglia, locazioni e condominio, diritti reali, successioni e donazioni, diritto del lavoro e previdenziale, privacy e diritto alla riservatezza, infortunistica stradale e risarcimento danni, assistenza nelle compravendite immobiliari e nella redazione di contratti, opposizione a sanzioni amministrative, recupero crediti ecc.

settore amministrativo - assistenza giudiziale e consulenza in materia di edilizia e urbanistica, espropriazioni, beni culturali e ambientali, opere pubbliche e infrastrutture, contratti pubblici, autorizzazioni e concessioni, appalti di opere e servizi pubblici, appalti di forniture, operazioni coinvolgenti enti pubblici economici e società a partecipazione pubblica, rapporti di impiego con le pubbliche amministrazioni.

SERVIZIO di CONSULENZA LEGALE
numero verde 800.909.683 attivo dal martedì al giovedì: ore 10:30- 12:30 e ore 15:30 - ore 18:30

800.893.993
MAI un CALL CENTER
SEMPRE e SUBITO il TUO CONSULENTE

www.clubmedici.it

GRATIS PER I SOCI

POLIZZA TUTELA LEGALE

SEMPRE INCLUSA NELLA QUOTA SOCI

- Massimale illimitato per anno*
- Copertura delle spese di consulenza tecnica di parte
- Assistenza legale in campo civile, penale e amminsitrativo
- Protezione in ambito professionale e personale

l'importanza della tutela legale e della sua assistenza

**il massimale è illimitato in caso di incarico affidato a Legal Service; in caso di scelta diversa il massimale è di Euro 20.000*

info@clubmedicibroker.com
ClubMedici BROKER
800.893.993

Associazioni e Ordini dei Medici
CONVENZIONATI

Siglata: 27-10-2010	Siglata: 09-12-2008
Siglata: 21-07-2004	Siglata: 10-10-2006
Siglata: 30-07-2015	Siglata: 04-06-2009
Siglata: 16-11-2009	Siglata: 21-02-2013
Siglata: 19-01-2009	Siglata: 20-10-2003
Siglata: 24-10-2009	Siglata: 22-04-2014
Siglata: 09-12-2010	Siglata: 28-06-2004
Siglata: 10-03-2007	Siglata: 30-01-2015
Siglata: 13-02-2014	Siglata: 13-07-2012
Siglata: 06-05-2015	Siglata: 10-02-2014
Siglata: 06-08-2014	Siglata: 06-08-2014
Siglata: 02-04-2014	Siglata: 06-05-2009
Siglata: 20-07-2010	Siglata: 15-06-2004
Siglata: 10-03-2007	Siglata: 05-11-2007
Siglata: 09-12-2008	Siglata: 12-10-2012
Siglata: 03-07-2008	Siglata: 03-06-2014
Siglata: 15-10-2008	Siglata: 12-11-2008
Siglata: 30-01-2012	Siglata: 12-04-2011
Siglata: 23-05-2014	Siglata: 04-07-2014
Siglata: 23-01-2015	Siglata: 15-10-2014
Siglata: 22-06-2018	Siglata: 22-07-2011
Siglata: 02-08-2003	Siglata: 22-04-2014

CAO di ANCONA	Siglata: 23-10-2013
CAO di FOGGIA	Siglata: 17-01-2013
CAO di ROMA	Siglata: 27-02-2007
CAO di VENEZIA	Siglata: 08-03-2013
ANCONA	Siglata: 13-11-2013
AREZZO	Siglata: 14-06-2008
BARI	Siglata: 06-05-2015
BRINDISI	Siglata: 29-12-2009
CALTANISSETTA	Siglata: 04-11-2008
CATANIA	Siglata: 20-11-2008
FOGGIA	Siglata: 01-04-2010
FROSINONE	Siglata: 14-12-2010
L'AQUILA	Siglata: 10-02-2011
LA SPEZIA	Siglata: 26-02-2010
LECCE	Siglata: 10-09-2008
LECCO	Siglata: 31-07-2008
LODI	Siglata: 23-02-2010
MESSINA	Siglata: 09-02-2009
MILANO	Siglata: 17-06-2013
PERUGIA	Siglata: 25-11-2013
PIACENZA	Siglata: 26-02-2008
RIETI	Siglata: 24-07-2009
ROMA	Siglata: 20-02-1998
SIENA	Siglata: 15-02-2010
TARANTO	Siglata: 15-02-2007
TRAPANI	Siglata: 15-11-2007
TRIESTE	Siglata: 24-07-2013
VERONA	Siglata: 03-09-2014

CLUB MEDICI
presente su tutto il territorio

ROMA
Via G. B. De Rossi, 26/28 - 00161
Tel. 06 8607891 Fax 06 86201328 – info@clubmedici.com

Sedi provinciali

NAPOLI
Centro Dir. Isola E3 P. Avalon - 80143
Tel. 081 7879520 Fax 081 7879481
areasud@clubmedici.org

MILANO
via F. Filelfo, 9 - 20145
Tel. 02 36737330
milano@clubmedici.com

JESI
Corso Matteotti 47 - 60035
Tel. 0731 202010
jesi@clubmedici.org

Consulenti di città

ANCONA
Erika Giorgetti
Cell. 377 4411873
erika.giorgetti@clubmedici.com

BARI
Luca Benvenga
cell. 348 6403140
luca.benvenga@clubmedici.com

LATINA
Linda Pastore
cell. 377 1219756
linda.pastore@clubmedici.com

FIRENZE
Nicolò Berrettini
Cell. 345 8953900
nicolo.berrettini@clubmedici.com

PADOVA
Mauro Bressan
Cell. 339 2824873
mauro.bressan@clubmedici.com

PERUGIA
Alessandro Lamarca
Cell. 345 2645902
alessandro.lamarca@clubmedici.com

TARANTO
Natalizia Raffo
Cell. 388 3659991
natalizia.raffo@clubmedici.com

PIANI e FONDI SANITARI nell'ERA COVID

Le forme di assistenza sanitaria che il nostro Club propone sono il meglio sul mercato e prevedono tutte la copertura da contagio Covid-19

di **Fabio FILIPPI**

Fabio Filippi è
dal 2013 con Club Medici
cell. 347 3778326

SEMPRE e SUBITO il TUO CONSULENTE

Se Fabio
è impegnato chiama
Luca Dimasi
cell. 348 8594982
Simone Lommi
cell. 328 7635008
Carlo Ferrari
cell. 339 2905762

Sono piani e fondi che hanno lo scopo di erogare assistenze sanitarie anche ad integrazione delle prestazioni previste dal SSN.

Piano Sanitario per i medici

Il piano sanitario proposto di natura mutualistica si traduce in importanti vantaggi:

- *contributi di adesione più competitivi rispetto alle polizze sanitarie;*
- *garanzia per un corretto e veloce accesso alle prestazioni ed alla diagnosi precoce vera nota dolente del SSN;*
- ***in caso di test positivo al tampone COVID-19** è garantita una diaria giornaliera per un massimo di 15 giorni a seguito di ricovero o di quarantena presso la propria abitazione.*
- da oggi disponibili nuovi piani sanitari con coperture estese anche alle visite specialistiche e alle prestazioni odontoiatriche

Fondo Sanitario per Aziende, Enti e Associazioni

Una grande novità che arricchisce ulteriormente l'offerta è costituita dal Fondo Sanitario in convenzione Club.

800.893.993
MAI un CALL CENTER

Massimale € 200.000,00 per singolo aderente

Es. per una famiglia di 3 persone, con nessun limite di età

Titolare	€ 800,00
Coniuge	€ 400,00
Figlio a carico	€ 160,00
TOTALE	€ 1.360,00

Il Fondo ha lo scopo di erogare ai dipendenti delle Aziende e delle Società, di qualunque dimensione esse siano, prestazioni integrative e/o aggiuntive all'assistenza fornita dal SSN.

Gli aderenti

Possono diventare aderenti al Fondo Sanitario le Aziende, gli Enti e le Associazioni che intendano provvedere a fornire assistenza sanitaria ai propri dipendenti in conformità alle norme previste dalla legislazione vigente.

La normativa fiscale ed i suoi vantaggi

Per il datore di lavoro l'importo dei contributi versati al Fondo costituisce un costo integralmente deducibile dal reddito d'impresa calcolato ai fini IRES. Un'ulteriore agevolazione di cui usufruiscono i contributi a carico del datore di lavoro versati al Fondo è la ridotta aliquota contributiva sociale prevista dall' art. 6, del D. lgs 2 Settembre 1997 n. 314. I suddetti contributi, in luogo della contribuzione sociale ordinaria, sono infatti soggetti ad un contributo di solidarietà del 10% che deve essere devoluto alle gestioni pensionistiche di legge cui sono iscritti i lavoratori.

Possiamo, quindi, affermare con soddisfazione che CLUB MEDICI **è diventato un importante punto di riferimento di consulenza e adesione ai piani mutualistici sanitari integrativi**, oggi più di ieri, essenziali tutelare il bene più prezioso, la salute.

Piano SanitàDOC Plus

La Capillarità del Network BLUE ASSISTANCE

oltre 400 presidi sanitari composti da cliniche/case di cura
oltre 700 poliambulatori e centri diagnostici
oltre 25.000 medici professionisti specialisti

Piano Sanità DOC PLUS in esclusiva Club Medici

- Detraibilità del 19% del sussidio (art. 15 del TUIR)
- Nessun limite di età all'ingresso
- Nessuna disdetta del rapporto mutualistico al singolo associato
- I massimali delle singole garanzie sono sempre per persona
- A partire dal quarto anno dall'adesione le patologie pregresse ammesse sono riconosciute
- Sono considerati nel nucleo familiareil coniuge non divorziato e/o il convivente more-uxorio
- Sono considerati nel nucleo familiare i figli conviventi o fiscalmente a carico fino all'età di 26 anni
- È ammessa l'estensione delle prestazioni ai figli di età superiore ai 26 anni, anche non a carico, con il contributo previsto per il coniuge
- In caso di ricovero e di utilizzo delle Strutture facenti parte del Network convenzionato, nessun anticipo dei costi relativo alle prestazioni sostenute
- Agevolazioni tariffarie anche per le prestazioni non coperte dal proprio piano nei centri di cura convenzionati del Network

LE PRESTAZIONI OFFERTE

- Ricovero con o senza intervento chirurgico
- Spese sanitarie pre/post ricovero
- Day Hospital /Day Surgery /Interventi ambulatoriali
- Stato di gravidanza e parto (dal concepimento al parto)
- Diaria sostitutiva in caso di ricovero con SSN
- Diaria giornaliera in caso di contagio al Covid-19, anche in caso di quarantena presso la propria abitazione
- Rimborso ticket
- Trasporto sanitario
- Retta per accompagnatore
- Trattamenti Oncologici
- Interventi chirurgici volti alla correzione di vizi di rifrazione
- Accertamenti di Alta Diagnostica
- Visite Specialistiche

Come aderire: 3 semplici passaggi

1-Contattaci per una consulenza al n. verde 800.893.993
2-Compila e sottoscrivi la domanda di adesione, il questionario anamnestico e l'informativa Privacy
3-Versa il contributo tramite bonifico bancario

Più di 1.000 strutture e 40.000 medici convenzionati

LAZIO
- *Casa di Cura Paideia*
- *Quisisana*
- *Villa Stuart*
- *European Hospital*
- *Pio XI*
- *American Hospital*
- *Villa Margherita*
- *Ars Medica*
- *Salvator Mundi*
- *Mater Dei*
- *Clinica Fabia Mater*
- *Sanatrix*
- *Assunzione Maria S.S.*
- *Madonna della Fiducia*

LOMBARDIA
- *Fondazione Ca' Granda Ospedale Maggiore - Mi*
- *Centro Cardiologico Monzino Irccs – Mi*
- *Casa di Cura Columbus – Mi*
- *Humanitas San Pio X – Mi*
- *Irccs Multimedica – Mi*
- *Istituto Policlinico San Donato – Mi*
- *Istituto Clinico Humanitas - Mi*
- *Ospedale San Raffaele – Mi*
- *Istituto Nazionale dei Tumori Fondazione Irccs – Mi*
- *Clinica Polispecialistica San Carlo - Mi*
- *Istituto Clinico S. Anna - Bs*
- *Istituti Clinici Zucchi – Mb*
- *G. B. Mangioni Hospital – Lc*
- *Humanitas Cliniche Gavazzeni – Bg*
- *Policlinico San Marco – Bg*
- *Irccs Policlinico San Matteo – Pv*
- *Fondazione Gaetano e Piera Borghi - Va*

PIEMONTE
- *Casa di Cura Villa Maria Pia Hospital – To*
- *Humanitas Gradenigo - To*
- *Clinica Santa Caterina da Siena – To*
- *Fornaca di Sessant – To*
- *Ospedalino Koelliker – To*
- *Clinica Epoderiese – Gruppo Pol. di Monza – To*
- *Istituto Clinico Salus – Al*
- *Clinica la Vialarda - Gruppo Pol. di Monza – Bi*
- *Clinica San Gaudenzio – No*
- *Santa Rita – Vc*

LIGURIA
- *Villa Montallegro – Ge*
- *Villa Serena – Ge*
- *Iclas – Ge*
- *Iscc Istituto Cardiovascolare Camogli - Ge*

EMILIA ROMAGNA
- *Casa di Cura Villalba Hospital – Bo*
- *Villa Laura – Bo*
- *Villa Torri Hospital – Bo*
- *Casa di Cura Salus Hospital – Re*
- *Casa di Cura San Pier Damiano Hospital – Ra*
- *Casa di Cura Villa Maria Cecilia Hospital – Ra*
- *Centro Cardinal Ferrari – Pr*
- *Policlinico di Modena – Mo*
- *Nuovo Ospedale Sant'Agostino Estense-Baggiovara - Mo*

TOSCANA
- *Casa di Cura Villa Donatello – Fi*
- *Casa di Cura Villa Maria Beatrice Hospital – Fi*
- *Clinica Leonardo – Fi*
- *Maria Teresa Hospital – Fi*
- *Frate Sole – Fi*
- *Santa Rita Hospital – Pt*
- *San Rossore - Pi*

VENETO
- *Policlinico San Marco – Ve*
- *Casa di Cura Abano Terme – Pd*
- *Azienda Ospedaliera di Padova – Pd*
- *Ospedale Pederzoli - Vr*

SPECIALIZZAZIONI chirurgiche

Garanzia Pregressa 10 anni

CHIRURGIA	premi mensili automatici			premi annui		
SPECIALIZZAZIONI	1 milione	2 milioni	3 milioni	1 milione	2 milioni	3 milioni
Endocrinochirurgia, Gastroenterologia (chirurgia minore e endoscopia digestiva), Senologia, Oculistica con int. chir.	€ 305,00	€ 396,00	€ 428,00	€ 3.631,00	€ 4.676,00	€ 5.050,00
Andrologo con attività chirurgica, Cardiologia interventistica, Ortopedia (chirurgia minore), Otorinolaringoiatria con int. chir.	€ 340,00	€ 576,00	€ 671,00	€ 4.027,00	€ 6.755,00	€ 7.855,00
Pediatra con neonatologia	€ 402,00	€ 490,50	€ 570,00	€ 4.742,00	€ 5.765,00	€ 6.689,00
Urologia, Ematologia	€ 458,00	€ 563,50	€ 656,00	€ 5.391,00	€ 6.612,00	€ 7.679,00
Oncologia con interventi chirurgici	€ 499,00	€ 743,50	€ 864,00	€ 5.864,00	€ 8.691,00	€ 10.088,00
Chirurgia addominale, Chirurgia maxillofacciale, Chirurgia Pediatrica	€ 626,50	€ 785,50	€ 936,50	€ 7.338,00	€ 9.175,00	€ 10.924,00
Chirurgia toracica	€ 736,50	€ 933,50	€ 1.123,00	€ 8.614,00	€ 10.891,00	€ 13.080,00
Angiologia con int. chir., Cardiochirurgia, Chirurgia della mano, Chirurgia d'urgenza e 118, Chirurgia gastroenterologica, Chirurgia vascolare	€ 805,00	€ 1.034,00	€ 1.251,00	€ 9.400,50	€ 12.051,50	€ 14.559,50
Chirurgia generale, Ortopedia e traumatologia con int. chir.	€ 873,00	€ 1.134,50	€ 1.379,00	€ 10.187,00	€ 13.212,00	€ 16.039,00
Neurochirurgia	€ 1.174,50	€ 1.512,00	€ 1.805,50	€ 13.674,00	€ 17.579,00	€ 20.967,00
Chirurgia Plastica e Estetica	€ 1.258,50	€ 1.647,50	€ 2.103,00	€ 14.645,00	€ 19.142,00	€ 24.410,00
Ortopedia e traumatologia con interventi chirurgici (inclusi spinali)	€ 1.354,50	€ 1.760,50	€ 2.139,50	€ 15.753,00	€ 20.450,00	€ 24.828,00
Ginecologia e Ostetricia Ambulatoriale senza atti invasivi senza assistenza al parto senza interventi chirurgici	€ 392,50	€ 479,00	€ 602,00	€ 4.636,00	€ 5.636,00	€ 7.054,00
Ginecologia e Ostetricia Ambulatoriale con atti invasivi (esclusa PMA) senza assistenza al parto senza interventi chirurgici	€ 511,50	€ 636,00	€ 813,00	€ 6.009,00	€ 7.450,00	€ 9.494,00
Ginecologia senza Ostetricia con interventi chirurgici e PMA	€ 766,00	€ 970,50	€ 1.261,00	€ 8.951,00	€ 11.318,00	€ 14.674,00
Ginecologia con interventi chirurgici incluso taglio cesareo in elezione	€ 1.160,00	€ 1.619,50	€ 2.057,00	€ 13.507,00	€ 18.820,00	€ 23.879,00
Ginecologia e Ostetricia con assistenza al parto e interventi chirurgici	€ 1.988,50	€ 3.288,50	€ 4.031,50	€ 23.082,00	€ 38.110,00	€ 46.705,00

i premi annui riportati sono comprensivi di diritti di assistenza e gestione

Simone Lommi è dal 2009 con Club Medici
cell. 328 7635008

SEMPRE e SUBITO il TUO CONSULENTE

Se Simone è impegnato chiama
Luca Dimasi
cell. 348 8594982
Fabio Filippi
cell. 347 3778326
Carlo Ferrari
cell. 339 2905762

800.893.993
MAI un CALL CENTER

SPECIALIZZAZIONI non chirurgiche

Garanzia Pregressa 10 anni

OPZIONE

NON CHIRURGICHE	premi mensili automatici			premi annui		
SPECIALIZZAZIONI	1 milione	2 milioni	3 milioni	1 milione	2 milioni	3 milioni
Medicina generale, Medicina non convenzionale, Medico di Base, Pediatria, Psicologia	€ 33,00	€ 42,00	€ 45,00	€ 420,00	€ 520,00	€ 555,00
Anatomia patologica no istopatologia, Audiologia e Foniatria, Dietologia/nutrizionista, Patologia Clinica, Psichiatria, Scienza dell'alimentazione	€ 40,50	€ 51,00	€ 54,50	€ 505,00	€ 625,00	€ 665,00
Ematologia, Farmacologia, Fisiatria, Igiene e medicina Preventiva, Medicina Aereonautica e Spaziale, Medicina di comunità, Medicina del lavoro, Medicina dello sport, Medicina legale, Neurofisiopatologia, Otorinolaringoiatria	€ 48,50	€ 62,00	€ 66,50	€ 595,00	€ 755,00	€ 805,00
Allergologia e immunologia, Dermatologia e venerologia, Diabetologia e malattie del metabolismo, Endocrinologia, Geriatria, Neurologia, Pneumologia	€ 51,00	€ 65,00	€ 70,50	€ 625,00	€ 790,00	€ 850,00
Angiologia, Cardiologia, Malattie infettive e tropicali, Medicina Interna, Nefrologia, Neuropsichiatria, Neuropsichiatria Infantile, Reumatologia	€ 58,50	€ 75,50	€ 80,50	€ 715,00	€ 910,00	€ 970,00
Anatomia patologica e istopatologica, Medicina Nucleare, Genetica medica	€ 69,00	€ 89,00	€ 95,50	€ 835,00	€ 1.065,00	€ 1.140,00
Gastroenterologia, Oftalmologia (esclusa chirurgia e laser)	€ 79,50	€ 102,50	€ 109,50	€ 955,00	€ 1.220,00	€ 1.305,00
Ortopedia, Radiologia, Urologia/Andrologia, Patologia Clinica (con esami genetici)	€ 90,00	€ 115,50	€ 124,50	€ 1.075,00	€ 1.375,00	€ 1.475,00
Medicina Estetica	€ 189,50	€ 227,50	€ 265,50	€ 2.289,00	€ 2.729,00	€ 3.169,00
Anestesia e rianimazione	€ 452,50	€ 572,50	€ 698,00	€ 5.327,00	€ 6.713,00	€ 8.165,00

i premi annui riportati sono comprensivi di diritti di assistenza e gestione

FORMULA 12: polizze in opzione a premi mensili

la soluzione che trasforma il premio annuale in piccoli premi mensili automatici

Per contrastare gli effetti economici del Covid19, CM BROKER è intervenuto da qualche mese con un sistema di pagamento che permette, sia alle vecchie che alle nuove polizze, di convertire il premio annuo in premio mensile. La finalità è del tutto evidente: "alleggerire" l'impegno economico annuale delle polizze già in essere o nuove da stipulare. Le prime stipule con "FORMULA 12" sono state polizze Professionali sottoscritte da vari specialisti, quali: Odontoiatri, Ginecologi, Medici Specializzati in Chirurgia Generale, Medici di Medicina Generale, Neurologi e Cardiologi.

800.893.993
MAI un CALL CENTER
SEMPRE e SUBITO il TUO CONSULENTE

Messaggio pubblicitario con finalità promozionale. Per le informazioni precontrattuali richiedere sul punto vendita il documento "Informazioni europee di base sul credito ai consumatori" (SECCI) e copia del testo contrattuale. Salvo approvazione di Sella Personal Credit S.p.A. Club Medici Broker srl opera quale intermediario del credito NON in esclusiva.

ODONTOIATRIA

ACCORDO QUADRO ODONTOIATRIA
Garanzia Pregressa illimitata

OPZIONE

ODONTOIATRIA	premi mensili automatici			premi annui		
SPECIALIZZAZIONI	1 milione	1,5 milioni	2 milioni	1 milione	1,5 milioni	2 milioni
Odontoiatria senza implantologia	€ 48,00	€ 56,50	€ 65,00	€ 590,00	€ 690,00	€ 790,00
Odontoiatria e stomatologia con implantologia (osteointegrazione)	€ 74,00	€ 89,00	€ 99,50	€ 895,00	€ 1.066,00	€ 1.190,00

i premi annui riportati sono comprensivi di diritti di assistenza e gestione

CONV. POLIZZA COLLETTIVA ODONTOIATRI
Garanzia Pregressa 10 anni

ODONTOIATRIA	solo premi annui	
SPECIALIZZAZIONI	1 milione	2 milioni
Odontoiatria senza implantologia	€ 735,00	€ 785,00
Odontoiatria e stomatologia con implantologia (osteointegrazione)	€ 1.325,00	€ 1.425,00

i premi annui riportati sono comprensivi di diritti di assistenza e gestione

CONV. PROFESSIONE ODONTOIATRI
Garanzia Pregressa 10 anni

OPZIONE

ODONTOIATRIA	premi mensili automatici			premi annui		
SPECIALIZZAZIONI	1 milione	2 milioni	3 milioni	1 milione	2 milioni	3 milioni
Odontoiatria senza implantologia	€ 74,00	€ 99,00	€ 114,50	€ 900,00	€ 1.190,00	€ 1.370,00
Odontoiatria e stomatologia con implantologia (osteointegrazione)	€ 103,00	€ 125,50	€ 141,00	€ 1.240,00	€ 1.500,00	€ 1.677,00

i premi annui riportati sono comprensivi di diritti di assistenza e gestione

Luca Dimasi è dal 2002 con Club Medici
cell. 348 8594982

SEMPRE e SUBITO il TUO CONSULENTE

Se Luca è impegnato chiama
Simone Lommi
cell. 328 7635008
Fabio Filippi
cell. 347 3778326
Carlo Ferrari
cell. 339 2905762

800.893.993
MAI un CALL CENTER

Luca Dimasi
cell.348 8594982

Fabio Filippi
cell.347 3778326

Simone Lommi
cell. 328 7635008

Carlo Ferrari
cell.339 2905762

Consulenza NO STOP
dal lunedì al venerdì
(9.00 – 18.00)
N. Verde Club Medici
800.893.993

a s s i c u r a t i @ c l u b m e d i c i . c o m

Club Medici Broker Srl – P.IVA 12267411002 – Iscrizione R.U.I. B000442580 - Socio AIBA

RCP COLPA GRAVE

DIPENDENTI PUBBLICI
Garanzia Pregressa 10 anni

COLPA GRAVE	premi annui		
SPECIALIZZAZIONI	1 milione	2,5 milioni	5 milioni
Dirigente medico tutte le specializzazioni	€ 315,00	€ 435,00	€ 515,00

i premi annui riportati sono comprensivi di diritti di assistenza e gestione

DIPENDENTI PRIVATI
Garanzia Pregressa 10 anni

COLPA GRAVE	premi annui		
SPECIALIZZAZIONI	1 milione	2 milioni	5 milioni
Dirigente medico che svolge attività di ginecologia e ostetricia (con e senza attività chirurgica)	€ 438,00	€ 475,00	€ 528,00
Dirigente medico che svolge attività chirurgica	€ 408,00	€ 443,00	€ 492,00
Dirigente medico che non svolge attività chirurgica	€ 382,00	€ 415,00	€ 461,00

i premi annui riportati sono comprensivi di diritti di assistenza e gestione

SPECIALIZZANDO PUBBLICO e/o PRIVATO
Garanzia Pregressa 10 anni

COLPA GRAVE	premi annui		
SPECIALIZZAZIONI	1 milione	2,5 milioni	5 milioni
Medico in formazione specialistica/specializzando	€ 135,00	€ 180,00	€ 224,00

i premi annui riportati sono comprensivi di diritti di assistenza e gestione

Novità RCP Professioni Sanitarie

AmTrust è l'assicuratore di riferimento in Italia per Medmal per le coperture di Responsabilità Sanitaria. Grazie alle vaste competenze tecniche e assuntive di primario livello è in grado di coprire i rischi, anche speciali, con coperture disegnate sulle effettive esigenze degli operatori del settore, è leader in Italia con oltre il 60% per le coperture stipulate con gli enti ospedalieri e con oltre 100.000 medici assicurati.
La nuova offerta ha la finalità di assicurare tutte le professioni sanitarie non mediche, siano essi dipendenti, convenzionati e/o liberi professionisti, che operino presso sia aziende pubbliche che private, da potenziali rischi connessi allo svolgimento dell'attività professionale.

PAGA IL PREMIO

CON LA CARTA CLUB MEDICI

PACCHETTI ASSICURATIVI ESTREMAMENTE VANTAGGIOSI:

- R.C.auto
- Polizza Vita
- Tutela Legale
- Infortuni
- Sanitaria

CLUB MEDICI BROKER

Tariffe aggiornate a Ottobre 2020.
Si consiglia di chiedere conferma dei premi direttamente ai consulenti presso la sede nazionale

800.893.993
MAI un CALL CENTER
SEMPRE e SUBITO il TUO CONSULENTE

Professioni Socio-Sanitarie non mediche

Garanzia Pregressa 10 anni

ATTIVITÀ	1 milione - premi annui		
Assistente di studio odontoiatrico	€ 58,00	€ 75,00	€ 92,00
Assistente sanitario	€ 58,00	€ 75,00	€ 92,00
Assistente sociale	€ 110,00	Non vendibile	Non vendibile
Biologo (con fecondazione assistita)	€ 132,00	€ 172,00	€ 212,00
Biologo (senza fecondazione assistita)	€ 66,00	€ 99,00	€ 132,00
Chimico	€ 66,00	€ 99,00	€ 132,00
Chiropratico	€ 110,00	€ 165,00	€ 330,00
Dietista	€ 58,00	€ 75,00	€ 92,00
Educatore professionale	€ 66,00	€ 99,00	€ 198,00
Farmacista nutrizionista	€ 66,00	€ 99,00	€ 132,00
Farmacista	€ 110,00	€ 165,00	Non vendibile
Fisico	€ 66,00	€ 99,00	€ 132,00
Fisioterapista	€ 58,00	€ 75,00	€ 92,00
Igienista dentale	€ 58,00	€ 75,00	€ 92,00
Infermiere pediatrico/vigilatrice d'infanzia	€ 58,00	€ 75,00	€ 92,00
Infermiere professionale	€ 58,00	€ 75,00	€ 92,00
Ingegnere biomedico	€ 73,00	€ 109,00	€ 146,00
Ingegnere clinico	€ 73,00	€ 109,00	€ 146,00
Logopedista	€ 58,00	€ 75,00	€ 92,00
Massaggiatore e capo bagnino degli stabilimenti idroterapici	€ 58,00	€ 75,00	€ 92,00
Massofisioterapista	€ 58,00	€ 75,00	€ 92,00
Odontotecnico	€ 58,00	€ 75,00	€ 92,00
Operatore sociosanitario (OSS/OSA/ASA/OTA/OSSS)	€ 58,00	€ 75,00	€ 92,00
Ortottista e assistente di oftalmologia	€ 58,00	€ 75,00	€ 92,00
Osteopata	€ 110,00	€ 165,00	€ 330,00
Ostetriche	€ 220,00	€ 330,00	€ 440,00
Ottico	€ 58,00	€ 75,00	€ 92,00
Podologo	€ 58,00	€ 75,00	€ 92,00
Psicologo	€ 110,00	€ 165,00	€ 330,00
Puericultrice	€ 58,00	€ 75,00	€ 92,00
Tecnico audiometrista	€ 58,00	€ 75,00	€ 92,00
Tecnico audioprotesista	€ 58,00	€ 75,00	€ 92,00
Tecnico della prevenzione nell'ambiente e nei luoghi di lavoro	€ 58,00	€ 75,00	€ 92,00
Tecnico della riabilitazione psichiatrica	€ 66,00	€ 86,00	€ 106,00
Tecnico di fisiopatologia cardiocircolatoria e perfusione cardiovascolare	€ 58,00	€ 75,00	€ 92,00
Tecnico di neurofisiopatologia	€ 58,00	€ 75,00	€ 92,00
Tecnico ortopedico	€ 58,00	€ 75,00	€ 92,00
Tecnico sanitario di laboratorio biomedico	€ 58,00	€ 75,00	€ 92,00
Tecnico sanitario di radiologia medica	€ 58,00	€ 75,00	€ 92,00
Terapista della neuro e psicomotricità dell'età evolutiva	€ 66,00	€ 86,00	€ 106,00
Terapista occupazionale	€ 58,00	€ 75,00	€ 92,00

i premi annui riportati sono comprensivi di diritti di assistenza e gestione

Carlo Ferrari è
dal 2015 con Club Medici
cell. 339 2905762

SEMPRE e SUBITO il TUO CONSULENTE

Se Carlo
è impegnato chiama
Luca Dimasi
cell. 348 8594982
Fabio Filippi
cell. 347 3778326
Simone Lommi
cell. 328 7635008

800.893.993
MAI un CALL CENTER

www.clubmedici.it

La tua assicurazione mai così leggera...

con **Formula12** l'opzione a PREMI MENSILI automatici

rielaborazione grafica dell'opera: Ballerina alla sbarra (F. Botero)

RC Professionale

in convenzione per tutte le specializzazioni

- **chirurgiche**
- **non chirurgiche**
- **odontoiatriche**

info@clubmedicibroker.com

ClubMedici® BROKER 800.893.993

IVASS RUI(B) 000442580 - Socio AIBA

CREDIT 4 DOC

il prestito dedicato solo ai medici per i medici è da oltre 10 anni *"on the road"*

Rimane sempre il prestito più libero da ogni vincolo, basta il tesserino dell'Albo per accedere fino a 30.000 euro senza obbligo di presentazione di alcuna documentazione di reddito.

di **Alessandra TIBERIA**

Alessandra Tiberia è dal 2007 con Club Medici
cell. 393 4360175

SEMPRE e **SUBITO** il **TUO CONSULENTE**

Se Alessandra è impegnata chiama
Silvia Catalani
cell. 347 3383523
Roberto Moro
cell. 329 6227395
Nicoletta Boccadoro
cell. 328 1082951

800.143.340
MAI un CALL CENTER

Preferirlo agli altri prestiti significa beneficiare di una serie di vantaggi unici: non presentare alcuna documentazione di reddito; non aprire nessun conto corrente; non motivarne la richiesta; non sono previste penali in caso di estinzione anticipata. Nell'arco del decennio ha raggiunto traguardi importanti: il segreto di tale successo risiede nel lavoro costante che abbiamo svolto nel mettere al centro dell'attenzione di AGOS, il nostro partner decennale nell'erogazione del credito, la figura professionale del MEDICO.

Negli ultimi 25 anni ci siamo dedicati in esclusiva a tale figura professionale e abbiamo dimostrato alle Banche e agli Istituti di Credito che la solidità e l'affidabilità della categoria, accompagnata dalla consulenza e professionalità del Club, merita di essere valorizzata con prodotti finanziari di eccellenza.

È stato infatti riscontrato il crescente desiderio di realizzare una consistente liquidità per far fronte alle esigenze più disparate legate tanto alla vita professionale che familiare, (acquisto mobili, macchinari o ristrutturazione) senza dover necessariamente ipotecare un immobile o fornire garanzie particolari e giustificativi di spesa.

La procedura per l'ottenimento del finanziamento è stata pensata per agevolare velocità e approvazione per i soci del Club. Anche per coloro infatti, che risiedono in località decentrate, è possibile via telefono o mail, contattare i nostri funzionari per ottenere in poche ore l'erogazione del prestito.

PROCEDURA DI SALVAGUARDIA

Il preventivo viene sviluppato telefonicamente in tempo reale, (sulla scorta della situazione personale esposta dal medico), spedito via mail al richiedente nell'arco delle 24 h; solo successivamente all'accettazione della proposta vengono inseriti i dati del richiedente nelle banche dati ufficiali utilizzate dagli istituti di credito.

ANZIANITÀ ORDINISTICA

In tale ottica è nato il prestito personale Credit4Doc: un prestito fino a 30.000 euro presentando solo il tesserino dell'Albo

il PRESTITO ha un VALORE in PIÙ una RISERVA di euro 5.000

La CARTA CLUB VISA

- *FACOLTATIVA*
- *disponibili € 5.000 SUBITO*
- *costi ZERO per tutta la durata*

L'OFFERTA scade il 31 Dicembre

TASSI CIVETTA

Il prestito Credit4Doc, in convenzione ENPAM, si afferma non solo per l'estrema snellezza nelle procedure di ottenimento, ma anche per la massima trasparenza dell'offerta; contrariamente alle banche o finanziarie on-line, che prevedono spesso tassi civetta e compilazioni di format lunghissimi.

FLESSIBILITÀ

Il Medico in qualsiasi momento, potrà estinguere, totalmente o in parte, il debito residuo (recuperando tutti gli interessi non maturati) oppure rimodulare il piano di ammortamento senza alcun costo, aumentando o diminuendo la propria quota mensile.

VANTAGGI ESCLUSIVI

- ottieni un'alta liquidità con solo la copia del tesserino d'iscrizione all'Ordine e del documento di identità;
- fino a 30 mila euro non è richiesta alcuna documentazione di reddito;
- non prevede giustificativo di spesa né garanzie reali e viene concesso per semplice liquidità.
- arriva sul conto corrente in 48h

MODIFICHE SENZA COSTI AGGIUNTIVI

- si può modificare l'importo della rata, aumentandola o diminuendola per tre volte nel corso del finanziamento;
- si può saltare senza penali il pagamento di una rata, per tre volte nel corso del prestito;
- si può estinguere anticipatamente totale o parziale senza penali e aggravio di spese.

SERVIZI

- consulenza telefonica gratuita;
- erogazione del finanziamento in max 48 ore dalla firma del contratto

L'attività di consulenza creditizia indirizzata ai soci del Club Medici è esercitata dalla società Club Medici Italia srl – P.IVA 09677941008. iscritta all'Elenco degli Agenti in Attività Finanziaria presso OAM al n. A2500

Il Prestito **Agos-Enpam** ha un **VALORE** in più

fino a **30.000 €** +

e in **PIÙ** una **RISERVA** di 5.000€
sempre DISPONIBILE

- è facoltativa
- canone e spese a costo ZERO

credit4DOC | prestito erogato da Agos | distribuito in esclusiva da ClubMedici ITALIA prestiti@clubmedici.com

informati ora 800 143 340
LUN. - VEN. (9.00 - 18.00)

Messaggio pubblicitario con finalità promozionale. Per le informazioni precontrattuali e per conoscere le condizioni economiche dell'offerta si rinvia al documento "Informazioni europee di base sul credito ai consumatori" (SECCI) che potrà essere richiesto presso la sede operativa di Club Medici Italia Srl, via G.B. de Rossi 26/28 - 00161 Roma - Iscrizione Albo Agenti in Attività Finanziaria presso OAM al n. A2500 - o sul sito www.cmediciitalia.it unitamente a copia del testo contrattuale. La richiesta del prestito flessibile può essere effettuata dai clienti che rimborsano tramite addebito automatico in conto corrente (SDD). La flessibilità può essere esercitata nel rispetto dei limiti contrattualmente previsti e in caso di regolarità nei pagamenti. La presente agenzia è autorizzata alla promozione e al collocamento in esclusiva dei prodotti Agos. La richiesta di prestito flessibile è soggetta ad approvazione di Agos Ducato S.p.A.

Easy Care, uno strumento utile sia per i pazienti che per gli studi medici e le cliniche

Alessio Rossiello è dal 2015 con Club Medici
cell. 346 0374930

SEMPRE e SUBITO il TUO CONSULENTE

Se Alessio è impegnato chiama
Valeria Rossi
cell. 338 8526731

800.143.340
MAI un CALL CENTER

di **Alessio ROSSIELLO**

La situazione che stiamo affrontando e che ci porteremo dietro per ancora molto tempo è, certamente da annoverare nei libri, una delle pagine più tragiche della storia contemporanea.

Non sarebbe un'inesattezza se, dopo l'emergenza sanitaria, dicessimo che nei prossimi mesi ci troveremo a lottare contro la recessione economica.

Gli studi medici, per gli effetti dei vari dpcm emanati, hanno dovuto chiudere i battenti o ridurre al minimo l'operatività: interventi odontoiatrici interrotti se non solo per le urgenze, gli interventi d'elezione rimandati. Con le riaperture, il singolo professionista al pari della grande struttura, è chiamato ad osservare una serie di adempimenti di carattere sanitario al fine di poter riprendere l'attività in piena sicurezza.

Ne consegue che il contesto d'incertezza economica in cui ci troviamo potrebbe ridurre l'accesso alle prestazioni private da parte dei pazienti i quali, avrebbero reale necessità, ma vista la situazione, preferiscono procrastinare una spesa che ora considerano come "superflua".

E se è vero che il benessere di una società si misura convenzionalmente con il PIL, è altrettanto vero che l'indicatore è legato allo stato di salute di cui gode la stessa.

Easy Care una validissima misura preventiva anticrisi.

Per facilitare quanto più possibile l'accesso alle cure ai singoli pazienti, il nostro servizio assolve da sempre a questa esigenza, ogni tipo di prestazione sanitaria può essere dilazionata in maniera semplice e veloce. Un servizio unico su tutto il territorio nazionale, distribuito da anni da Club Medici Italia, che oggi rende possibile l'accesso a tutte le prestazioni mediche sanitarie ad alta specializzazione che fino a ieri erano ad esclusivo appannaggio dei possessori di assicurazioni sanitarie o di chi poteva contare su una disponibilità maggiore. Questo è il tema: Club Medici è in grado di fornire una serie di misure anticrisi, utili al professionista e alla struttura clinica, consentendo a questi di contenere la flessione prevista del fatturato e consentendo a tutti i pazienti pagamento delle prestazioni dilazionato nel tempo. Nel corso di questi mesi di lockdown, molti sono stati i nostri contatti professionisti e strutture per immaginare una riapertura puntando su tutte le agevolazioni possibili per i pazienti. Il servizio Easy Care non è solo uno strumento al quale i pazienti possono ricorrere per effettuare una pre-

stazione sanitaria o un trattamento medico, il servizio Easy Care è soprattutto un modello di assistenza burocratica, di marketing, comunicazione e formazione. Interveniamo periodicamente con studi e cliniche convenzionate (dealer) per garantire quel valore aggiunto necessario a soddisfare i desiderata dei pazienti, attraverso:

- *formazione ed assistenza continua a tutto il personale con account commerciali e back office dedicato;*
- *finanziamento accessibile a tutte le cure da 500€ a 20.000€ con incasso immediato da parte della struttura;*
- *fornitura di comunicazione digitale, assistenza marketing, brochure e roll-up;*
- *finalizzazione di pagine web dedicate al servizio easy care.*

LA CLINICA NON HA ANCORA ATTIVO IL SERVIZIO EASY CARE PER I PROPRI PAZIENTI?

CONTATTATECI!

- **mail:** info@cmediciitalia.com
- **numero verde:** 800 143 340

dal lunedì al venerdì dalle ore 9,00 alle 18,00

STRUTTURE SANITARIE CONVENZIONATE

La lista di professionisti e cliniche che hanno scelto il nostro modello è sempre più lunga: dall'Ospedale Israelitico di Roma, al Campus Bio-Medico, dalla Clinica Valle Giulia a tutto il Gruppo Genera guidato dal Prof. Ubaldi (Roma - Vicenza - Napoli) fino ad arrivare al gruppo Giomi Spa della famiglia Miraglia con le eccellenze di Villa Betania e ICOT di Latina.

Almares – fecondazione assistita (Roma)
Clinica Villa Betania – urologia/ortopedia (Roma)
ICOT Latina – ortopedia (Latina)
Virginia Bracelli Cristo Re – odontoiatria (Roma)
Siena Eye Laser – oftalmologia (Poggibonsi)
Centro Chirurgico Toscano – ortopedia (Arezzo)
Tecnobios Procreazione – fecondazione assistita (Bologna)
Extra Omnes – fecondazione assistita (Cattolica)
Campus Biomedico – odontoiatria (Roma)
Ospedale Israelitico – odontoiatria (Roma)
Clinica Villa Mafalda – oftalmologia e chirurgia plastica (Roma)
Clinica Fabia Mater – fecondazione assistita (Roma)
Clinica Valle Giulia – fecondazione assistita (Roma)
La Clinique – chirurgiaplastica/estetica (Milano)
Florence Medical Center – chirurgia plastica (Firenze)
Clinica San Pietro – odontoiatria (Milano)
Villa Arbe – chirurgia plastica (Milano)
Health Medical group – chirurgia plastica (Firenze)
Pallaoro Laser Medical – chirurgia plastica (Padova)
Clinica Privata Villalba – odontoatria (Bologna)
Primus Forlì Medical center – chirurgia plastica e odontoiatria (Forlì)
Villa Torri Hospital – ortopedia (Bologna)
ICC Istituto clinico cardiologico – Cardiologia (Roma)
Ospedale San Carlo di Nancy – urologia/senologia/odontoiatria (Roma)
Villa Tiberia Hospital – oftalmologia/odontoiatria (Roma)
EMO GVM – Cardiologia (Milano)
G.B. Mangioni Hospital – odontoiatria/ortopedia (Lecco)
Clinica Santa Caterina da Siena – chirurgia plastica e oftalmologia (Torino)
Maria Pia Hospital – cardiologia (Torino)
Anthea Hospital – odontoiatria (Bari)
Città di Lecce Hospital – odontoiatria (Lecce)
D'Amore Hospital – odontoiatria (Taranto)
Ospedale Santa Maria – odontoiatria (Bari)
Villa Lucia Hospital – odontoiatria (Conversano)
Maria Beatrice Hospital – chirurgia generale (Firenze)
Maria Teresa Hospital – chirurgia generale (Firenze)
Santa Rita Hospital – ortopedia (Montecatini)
Clinica C.G. Ruesch Srl – chirurgia plastica/estetica/ortopedia (Napoli)

L'attività di consulenza creditizia indirizzata ai soci del Club Medici è esercitata dalla società Club Medici Italia srl – P.IVA 09677941008. iscritta all'Elenco degli Agenti in Attività Finanziaria presso OAM al n. A2500

Per la prima volta Gabetti e Club Medici siglano un accordo per l'acquisto sui cantieri

si prevedono condizioni economiche esclusive e riservate ai medici associati al CLUB

Flavia Paoletti è dal 2015 con Club Medici
cell. 375 5185958

SEMPRE e SUBITO il TUO CONSULENTE

Se Flavia è impegnata chiama
Pablo Guadano Procesi
cell. 375 5185958

848.242.464
MAI un CALL CENTER

di **Flavia PAOLETTI**

Nel nuovo panorama di opportunità, che questo periodo così difficile sta comunque mettendo a disposizione, certamente spicca quella immobiliare.

Le previsioni dal 2020 al 2025

Le previsioni del mercato immobiliare, registrano prezzi in calo fino alla fine del 2020, con un prevedibile rimbalzo dei prezzi al rialzo già a partire dal 2021 per i prossimi 5 anni.
La congiuntura ci consegna perciò un'opportunità irripetibile nel breve, quella di acquistare investendo nei prossimi mesi nel settore più tradizionale per gli italiani.
Per questo nasce l'accordo con Gabetti, **il numero UNO** per le soluzioni immobiliari perfette, sia con finalità abitative, sia ad uso professionale.
L'accordo Gabetti/Club Medici, punta decisamente ad agevolare l'acquisto, a condizioni economiche esclusive e riservate, sul canale distributivo di Gabetti Cantieri.
Una filiera presente su tutto il territorio nazionale che conta oltre 5.000 unità immobiliari (cantieri in costruzione - appartamenti in pronta consegna – dismissioni di immobili).
In conclusione, l'accordo è disegnato ad hoc per l'area relativa ai medici, ai giovani medici e ai figli e parenti di medici.
L'**offerta conta più di 5.000 immobil**i in nuovissimi cantieri su tutto il territorio nazionale per offrire il massimo delle soluzioni abitative o professionali, **in contesti di grande pregio e per qualsiasi budget di spesa**.

CLUB MEDICI **CASEDOC**

- *Numero verde* ***848.242.464*** *dal lunedì al venerdì NO –STOP dalle 09,00 alle 18,00*
- *info@clubmedicimmobiliare.it*

CARATTERISTICHE

- acquistare per se stessi o per la propria famiglia
- per uso abitativo (prima o seconda casa)
- per uso professionale (l'apertura di un primo o secondo studio in un nuovo condominio con centinaia di famiglie o anche a volte in grandissimi condomini)
- per investimento finanziario (acquisto, affitto e rivendo nel tempo)

VANTAGGI

- **visite guidate** sui cantieri con possibilità di prima scelta anche degli appartamenti in pronta consegna
- **massima scelta** con qualsiasi budget tra le tante tipologie
- **condizioni economiche** esclusive e riservate ai soci Club
- **mutui in convenzione** fino al 100% del valore immobile

GABETTI & CLUB MEDICI CASEDOC
la nuova partenership ti attende!

www.clubmedici.it

MutuoDOC
non teme confronti

8.135
SPORTELLI BANCARI
convenzionati

PER ACQUISTO

SOSTITUZIONE e LIQUIDITÀ

PER SURROGA

Incontra i consulenti che dedicheranno la giusta attenzione alla tua storia personale e professionale

APPUNTAMENTO DI CONSULENZA
anche fuori dagli orari di banca

TROVARE LA MIGLIORE PROPOSTA
senza più lunghe e complesse ricerche

APPROVAZIONE DELLA DELIBERA CREDITIZIA
anche senza aver scelto l'immobile da acquistare

POSSIBILITÀ DI RICHIESTA FINO AL 100%
del valore dell'immobile

ClubMedici | convenzione MONETY

per informazioni
800 893 988
LUN. - VEN. (10.00 - 18.00)

Il servizio di consulenza mutui è fornito dalla Monety Srl, sede legale via B. Quaranta 40 - 20139 Milano tel. 02.7755900 - info@monety.it– società iscritta all'elenco dei mediatori creditizi OAM n. M393 – IVASS RUI Sez. E000568448 e soggetta all'attività di direzione e coordinamento di Gabetti Property Solutions S.p.A, a cui Club Medici Service Srl, previo consenso espresso dell'interessato, veicolerà la presente richiesta di informazioni ed i dati di contatto del richiedente. Club Medici Service Srl non è in alcun modo responsabile dei servizi offerti autonomamente da Monety Srl, in qualità di fornitore esterno al gruppo Club Medici.

IL MUTUO dopo il Lockdown

Gli italiani hanno ancora voglia di comprare casa e la richiesta di mutui è rimasta solida nei primi 9 mesi del 2020

Fabrizio Paolucci è dal 2005 con Club Medici
cell. 348 8594988

Secondo alcune fonti che osservano il mercato dei mutui, risulterebbe che l'importo medio erogato dalle banche ai mutuatari sia cresciuto in un anno del 5,8%. I dati raccolti sono incoraggianti soprattutto perché si evidenzia una grande disponibilità da parte delle banche nell'erogarli, nonostante la situazione economica generale sia oggi più incerta. Numeri alla mano infatti, i tassi proposti dalle banche alla clientela finale non solo sono rimasti contenuti, **ma a partire da Maggio - soprattutto quelli a tasso fisso - hanno ripreso a scendere ulteriormente**, stabilizzandosi a settembre su livelli ancor più bassi rispetto a inizio anno. Più stabile invece la situazione legata ai tassi variabili; i migliori variabili rilevati a settembre variano nel range 0,72% - 0,94%, con una rata compresa tra 451 e 462 euro, valore in linea con quelli di inizio anno.

> Con le convenzioni sui mutui stipulate da Club Medici si snelliranno infatti tutte le pratiche: dalla raccolta preparatoria dei documenti, alla delibera, fino al rogito

TASSO FISSO O VARIABILE?

La domanda "mi conviene più il fisso o il variabile?", essendo minimo lo scarto tra le **due tipologie di tasso**, sembra risolta definitivamente a favore del fisso. La quasi totalità di chi ha presentato domanda di finanziamento tra gennaio e settembre lo ho fatto per un tasso fisso contro l'87% del 2019. Inoltre essendo così favorevole il mercato, molte famiglie volendo risparmiare sulle rate di vecchi mutui stipulati in anni passati, sono ricorse sempre più alle surroghe, che continuano ad essere una percentuale importante del mercato; tra Gennaio e Settembre più di 1 richiesta su 3 è stata destinata alla surroga. Per ottenere le condizioni tra le più favorevoli del mercato le possibilità non mancano, ma occorre avere le idee molto chiare. Con le convenzioni sui mutui stipulate da Club Medici si snelliranno infatti tutte le pratiche: dalla raccolta preparatoria dei documenti, alla delibera, fino al rogito. Il servizio è assolutamente professionale, si è assistiti da una rete di specialisti nella mediazione del credito convenzionata con il CLUB su tutto il territorio nazionale.

IL MUTUO MIGLIORE PER TE
CONVENZIONI e CONSULENZE sono l'ASSO nella MANICA

CONVENZIONE **MUTUO DOC**

- *Numero verde* ***800.893.988*** *dal lunedì al venerdì NO –STOP dalle 10,00 alle 18,00*
- *convenzionemutui@clubmedici.com*

La **convenzione MutuiDOC** copre tutte le province italiane, un circuito dove ogni anno si veicolano innumerevoli operazioni. Per ottenere informazioni dettagliate sulla convenzione sui vantaggi e su come attivarla, i nostri funzionari saranno lieti di assistervi.

800.893.988
MAI un CALL CENTER

MUTUI in convenzione CLUB MEDICI Associazione

gabetti HOME VALUE
SOLUZIONI PER L'ABITARE

Gabetti Home Value nasce con l'intento di offrire ai propri clienti soluzioni abitative che soddisfino le proprie aspettative. Chi compra casa da noi, desidera un immobile che risponda alle proprie esigenze, ma anche all'idea che ha di sé e dello stile che ama condurre.

Abbiamo selezionato **quattro progetti** per la tua prossima **casa o studio!**

Domus Placidia

Roma - Viale Giorgio Cingoli, 11
Il nuovo complesso residenziale si trova a Roma est, vicino al parco Galla Placidia. Vivere a Domus Placidia significa vivere in appartamenti moderni, spaziosi e accoglienti.
domusplacidia.it

Residenze Aldobrandeschi

Roma - Via Riva Ligure, 42
Il complesso di nuova costruzione si trova a pochi minuti da Piazza San Pietro, il Gianicolo, e Villa Pamphilj. I pregiati appartamenti sono dotati di ottime rifiniture e ampi terrazzi.
residenzealdobrandeschi.it

Segrate Village

Milano - Via Caravaggio, 2
A Segrate Village sono disponibili diverse tipologie di appartamenti: monolocali, bilocali, trilocali, quadrilocali, duplex e triplex, tutti muniti di terrazza o giardino.
segratevillage.it

Dimore Liberty

Busto Arsizio (MI) - Piazza Vittorio Emanuele II
Se sei in cerca di un'esperienza del vivere elegante e raffinata, siamo pronti a ospitare i tuoi sogni. I nostri appartamenti sono progettati con la più attenta cura del dettaglio.
dimoreliberty.it

Scopri con MONETY LA TUA SCELTA MIGLIORE come pagare il tuo mutuo meno di un affitto!

Scopri l'**offerta** riservata ai soci **Club Medici**

848 242 864

in collaborazione con ClubMedici®

www.clubmedicitravelagency.it

VIAGGIARE ANCORA SU SENTIERI SICURI

affidati a CM Travel e parti senza timori

Eleonora
cell. 334 1820001

Valentina
cell. 388 9029854

sono a vostra disposizione
tutti i giorni dal lunedì al venerdì
dalle ore 09,00 alle ore 18,00

- **Consulenza viaggi**
- **Prenotazioni telefoniche o via e–mail**
- **Pagamenti con bonifico bancario o carta di credito**
- **Invio documenti di viaggio a domicilio**

club medici **viaggia@clubmedici.com**

800.893.589

Consulenza e prenotazioni

- Viaggi organizzati individuali e di gruppo
- Soggiorni al mare, in montagna, terme e agriturismi
- Hotel, villaggi turistici, residence, crociere marittime e fluviali
- Pacchetti speciali per viaggi di nozze
- Biglietteria aerea, marittima e ferroviaria
- Offerte speciali

Biglietteria aerea nazionale e internazionale

Puoi prenotare e comprare biglietti per voli di linea, forniamo informazioni dettagliate sulle diverse possibilità e ricerchiamo la tariffa più conveniente. Puoi pagare in contanti, con assegno o carta di credito non elettronica.

Per la **BIGLIETTERIA AEREA** sono previsti i seguenti diritti di agenzia (prezzo a persona):

Nazionale	**euro 10**
Europea	**euro 35**
Intercontinentale	**euro 60**

Biglietteria marittima

Al Centro Prenotazione Turismo puoi comprare e prenotare biglietti per i traghetti e gli aliscafi delle seguenti compagnie:

- **Moby** (Sardegna, Corsica, Elba)
- **Sardinia**
- **Corsica Ferries** (Sardegna, Corsica)
- **Snav** (Sardegna, Sicilia, Ischia, Croazia e Grecia)
- **Grimaldi Lines** (Spagna, Francia, Tunisia e Corsica)
- **Grandi Navi Veloci** (Sicilia, Spagna, Marocco, Sardegna e Tunisia)
- **Tirrenia**
- **Amatori**

Puoi pagare in contanti o con assegno bancario al momento dell'emissione del biglietto

Diritti di Agenzia **euro 20**

EMISSIONI: le auto elettriche la risposta?

All'interno di un contesto di crisi per quanto riguarda il mercato automotive internazionale, i dati sulle vendite in Italia sono invece stati molto incoraggianti, soprattutto se li si guarda dal punto di vista della nuova tendenza verso l'elettrico. Grazie alla nuova ondata di incentivi statali per l'acquisto di una nuova auto, le elettriche registrano dati promettenti: circa 10.000 auto elettriche immatricolate nel primo semestre 2020.

Luca Migotto è
dal 2007 con Club Medici
cell. 346 3381824

SEMPRE e SUBITO
il TUO CONSULENTE

800.893.944
MAI un CALL CENTER

di **Luca MIGOTTO**

È un dato che fa pensare visto che il comparto che complessivamente continua a perdere colpi.

Come mai il mercato dell'auto elettrica sale nonostante tutto?

Proprio negli ultimi tempi la politica aveva già esacerbato il fenomeno facendo esplodere in poco tempo "l'esigenza dell'elettrico anti-inquinamento". Sono state stanziate infatti ingenti sovvenzioni per incentivare l'acquisto da parte dei cittadini; anche se i dati sono incoraggianti ad oggi il grande del mercato automotive è fatto dai veicoli a motore termico.

L'elettrico dunque inquina di meno?

Anche se guidare un veicolo elettrico non provoca inquinamento diretto dell'aria, non bisogna dimenticare che l'elettricità ha un modo "poco green" di generare elettricità; se pensiamo ai livelli di CO_2 legati all'intero processo, l'auto elettrica produce quasi la stessa quantità di CO_2 per chilometro di un veicolo a benzina o diesel. In aggiunta, le batterie hanno la grande incognita del "fine vita", poiché ad oggi non arriva allo smaltimento; le batterie arrivate al termine, per ora vengono stoccate nell'attesa che venga certificato un processo di smaltimento

Un'auto elettrica ha un costo più alto, ma viste le incognite sono possibili crolli dei valori residui dell'auto?

Un' auto elettrica che ad oggi ha un valore residuo X potrebbe - a seguito di scelte politiche o di cambiamenti tecnologici - far crollare il valore dell'usato futuro; conseguentemente il cittadino che credeva di possedere un'auto di un certo valore, potrebbe doversi trovare nella difficoltà della rivendita o, ancor peggio, alla svendita con destinazione a mercati secondari dove le regole di mercato sono meno stringenti.

il cittadino che credeva di possedere un'auto di un certo valore, potrebbe doversi trovare nella difficoltà della rivendita o, ancor peggio, alla svendita con destinazione a mercati secondari

Qual' è la soluzione ad oggi?

Decidere di noleggiare un'auto anziché dover scegliere di acquistarne una è la vera soluzione; il canone concordato contrattualmente non sarà mai suscettibile di variazioni ed il problema della svalutazione, qualora si verificasse è onere del proprietario, ovvero il noleggiatore. ■

Qualunque sia la tua idea di

AUTOMOBILE

il Noleggio a lungo termine LIBERA LA MENTE

È prevista anche la VALUTAZIONE IMMEDIATA del tuo usato
ROTTAMA il **vecchio**, NOLEGGIA il **nuovo**!

ClubMedici® CARS Automotive Service Group

informati ora

800 893 944

LUN. - VEN. (9.00 - 18.00)

Il servizio di noleggio a lungo termine è fornito dalla **Automotive Service Group - ALD Automotive partner** a cui Club Medici Service S.r.l., previo consenso espresso dell'interessato, veicolerà la presente richiesta di informazioni ed i dati di contatto del richiedente. Club Medici Service S.r.l. non è in alcun modo responsabile dei servizi offerti autonomamente da **Automotive Service Group - ALD Automotive partner** in qualità di fornitore esterno al gruppo Club Medici.

CONVENZIONI: ULTIME NOTIZIE!

Ecco alcune delle ultime convenzioni sottoscritte da Club Medici per offrire ai soci un mondo di vantaggi

MAGGIORE

Dal 01/12/2018 con Maggiore i soci Club Medici hanno sconti fino al 20% sul noleggio di auto in Italia. Inoltre per alternarsi alla guida e rendere il viaggio ancora più piacevole, l'offerta include anche il supplemento seconda guida. Per usufruire della promozione, basterà effettuare la prenotazione online su maggiore.it inserendo il codice nel campo "codice sconto" presente nella home page; come ottenere il codice? **Scopri come contattando il call center Club Medici 800 893 944 richiedendo la convenzione specifica "Maggiore".**

ARCAPLANET

Per tutti i nostri Soci amici e amanti degli animali, c'è la convenzione nazionale con Arcaplanet, la catena di PetStore leader in Italia e specializzata in petfood&care. Con oltre 20 anni di esperienza, Arcaplanet accompagna ogni fase di vita dell'animale, dall'accoglienza del cucciolo in poi, con un'ampia gamma di prodotti, accessori e cibo per ogni tipo di animale domestico. I nostri Soci hanno diritto a uno **sconto immediato del 15% su www.arcaplanet.it** grazie al codice riservato ai nostri associati e non è utilizzabile nelle giornate promozionali comunicate mediante newsletter (quali Black Friday, Black Week o nel periodo natalizio) e non è cumulabile con altri buoni.

FITNESS NETWORK ITALIA

Fitness Network Italia sceglie Club Medici e i suoi Soci per la grande campagna nazionale "Sport in salute". Tutti i nostri soci potranno infatti accedere alla piattaforma **http://www.fitnessnetworkitalia.com/clubmedici** per scegliere i migliori Club su tutto il territorio nazionale e ottenere immediatamente un vip pass per tre ingressi totalmente gratuiti per il club scelto. In tal modo si potrà provare l'eccellenza dello sport e del fitness a costo 0 e ottenere ulteriori sconti in caso di acquisto di abbonamenti annuali o mensili. Unico problema? L'imbarazzo della scelta.

Ovunque tu sia troverai sicuramente il Club Fitness Network Italia che fa per te!

DELL Technologies
GOLD PARTNER

LA TECNOLOGIA A **PORTATILE** DI TUTTI

smart working e didattica a distanza

i nuovi laptop DELL sono personal computer
adatti a qualsiasi esigenza anche della tua famiglia

Solo con Club Medici, li trovi ad un prezzo
più basso di qualsiasi altra offerta, **PER 36 MESI...**

a meno di **50 centesimi** al giorno

Notebook Dell Latitude

I notebook di classe aziendale più sicuri, gestibili e affidabili al mondo con un supporto eccezionale

1 - BASIC	2 - MEDIUM	3- PREMIUM
Dell Latitude 3510 (15")	**Dell Latitude 5410** (14")	**Dell Latitude 5310 - 2in1** Convertible (13,3" Touch)
Più sottile. Più leggero. Più intelligente	*Scalabilità più intelligente*	*Scalabile. Intelligente. Versatile*
Intel Core i3 - 8 GB Ram 256 GB SSD	**Intel Core i5 - 16 GB Ram** 256 GB SSD	**Intel Core i7 - 16 GB Ram** 512 GB SSD

Con garanzia totale full risk (incendio, furto e danni accidentali senza franchigia)

In caso di crash, il laptop viene ripristinato in 8 ore

Scopri ora i vantaggi della convenzione esclusiva

ClubMedici

KEY DATA
SERVIZI INFORMATICI

PARTNERSHIP

ClubMedici | gabetti HOME VALUE SOLUZIONI PER L'ABITARE

www.clubmedici.it

IN CANTIERE LE SOLUZIONI ABITATIVE all'avanguardia e all'insegna del design

Oltre **5.000 unità immobiliari** nei migliori cantieri in tutta Italia.

ClubMedici IMMOBILIARE casedoc

848.242.464

info@clubmedicimmobiliare.it | lunedì - venerdì (9.00 - 18.00)